

DODATEK Č.1

KE SMLOUVĚ O DÍLO ze dne 9. 1. 2024

**uzavřené v souladu se zákonem č. 89/2012 Sb., občanským zákoníkem, mezi
následujícími smluvními stranami:**

OBJEDNATEL:

název: Město Roudnice nad Labem
IČ: 00264334
DIČ: CZ00264334
Se sídlem: Karlovo náměstí 21, 413 01 Roudnice nad Labem
zastoupené: Ing. František Padělek, starosta
bankovní spojení: 94-3484530297/0100, Komerční banka

ZHOTOVITEL:

Název: RAVEK s.r.o.
Sídlo: Textilní 191/4, 400 01 Ústí nad Labem
IČ: 25432141
DIČ: CZ25432141
zastoupený: Ing. Jan Procházka, jednatel
bankovní spojení: Česká spořitelna a.s., č.ú.: 4326451379/0800

(dále jen „zhotovitel“)

(Objednatel a Zhotovitel dále též společně jen jako „**Smluvní strany**“)

1. ÚVODNÍ USTANOVENÍ

- 1.1 Smluvní strany se dohodly, že z níže uvedeného důvodu v souladu s čl. IV. odst. 4.3 Smlouvy dílo uzavřené dne 9.1.2024 na stavbu „Hasičská zbrojnice v Roudnici nad Labem“ (dále též jen „**Smlouva**“), uzavírají níže uvedeného dne, měsíce a roku tento Dodatek č. 1 (dále též jen „**Dodatek**“), kterým se obsah Smlouvy mění tak, jak je uvedeno v tomto Dodatku.
- 1.2 Při realizaci díla, byly zjištěny skutečnosti, které nebyly v době podpisu Smlouvy známy. Z tohoto důvodu vyvstala v průběhu plnění Zhotovitele potřeba víceprací a méněprací, které nebylo možné při podpisu Smlouvy předvídat. Rozsah víceprací a méněprací nepředstavuje v souladu s § 222 odst. 4 a 6 zákona č. 134/2016 Sb., o zadávání veřejných zakázek, ve znění pozdějších předpisů, podstatnou změnu Smlouvy.

2. ZMĚNA SMLOUVY

- 2.1 Smluvní strany se dohodly na nezbytné úpravě předmětu plnění ve formě „víceprací“ a „méněprací“. Detailní popis jednotlivých změn, včetně oceněných rozpočtů, je uveden ve změnových listech č. 1 - 11, který tvoří přílohu č. 1 tohoto Dodatku.
- 2.2 Smluvní strany se dále dohodly na změně ceny díla dle čl. IV. odst. 4.2 Smlouvy, kdy Cena za provedení Díla uvedená v čl. IV. odst. 4.1 Smlouvy a v příloze č. 1 Smlouvy – Oceněný výkaz výměr, bude zvýšena o rozdíl mezi vícepracemi a méněpracemi dle tohoto Dodatku, který je podrobně vyčíslen v příloze č. 1 tohoto Dodatku.

Původní cena bez DPH dle Smlouvy činila 18.792.102,25 Kč

Původní cena vč. DPH dle Smlouvy činila 22.738.443,72 Kč

Cena za provedení Díla bez DPH se dle Smlouvy na základě změny předmětu plnění dle tohoto Dodatku navyšuje o 1.771.123,36 Kč bez DPH, tj. 2.143.059,27 Kč vč. DPH. S ohledem na tuto skutečnost se mění cena sjednaná v čl. V. odst. 5.1 Smlouvy a v

příloze č. 1 Smlouvy – Oceněný výkaz výměr tak, že nově se sjednává cena za provedení díla v následující výši

Cena za provedení díla bez DPH činí 20.563.225,61 Kč

Hodnota DPH činí 4.318.277,36 Kč

Cena za provedení díla včetně DPH činí 24.881.502,99 Kč

Tato celková cena je fixní, konečnou a závaznou cenou za provedení díla. Rovněž jednotkové ceny uvedené v rozpočtu, ze kterých se celková cena skládá, jsou fixní, konečné a závazné.

- 2.3 Smluvní strany se dále dohodly na změně termínu dokončení díla dle čl. II. odst. 2.1., kdy změny mají vliv na délku provádění díla o 97 dní.

Zahájení realizace díla: 17. 1. 2024

Kompletní dokončení díla: 23. 4. 2025

3. ZÁVĚREČNÁ USTANOVENÍ

- 3.1 Ostatní ustanovení Smlouvy neřešené tímto Dodatkem, zůstávají v původním a nezměněném znění.
- 3.2 Město Roudnice nad Labem osvědčuje touto doložkou ve smyslu ust. § 41 zákona č.128/2000 Sb., o obcích, v platném znění, že ohledně uzavření tohoto Dodatku ke Smlouvě byly splněny všechny zákonné podmínky, jimiž zákon č.128/2000 Sb. podmiňuje platnost právního jednání obce.
- 3.3 Tento Dodatek ke Smlouvě byl schválen usnesením Rady města Roudnice nad Labem č. 292/2024 ze dne 17. července 2024.
- 3.4 Smluvní strany prohlašují, že si tento Dodatek přečetly, že obsah Dodatku je pro ně srozumitelný a na důkaz toho, co bylo sjednáno, připojují své podpisy.
- 3.5 Tento Dodatek nabývá platnosti dnem podpisu oběma Smluvními stranami a účinnosti dnem zveřejnění v registru smluv v souladu se zákonem č. 340/2015 Sb., o registru smluv, v platném znění.
- 3.6 Na důkaz svého souhlasu s obsahem tohoto dodatku k němu smluvní strany připojily své uznávané elektronické podpisy dle zákona č. 297/2016 Sb., o službách vytvářejících důvěru pro elektronické transakce, ve znění pozdějších předpisů.

Přílohy:

1. Změnové listy č. 1 - 11

Objednatel:



Objednatel
Ing. František Padělek
starosta města

Zhotovitel:



Zhotovitel
Ing. Jan Procházka, jednatel

STAVBA : "Hasičská zbrojnice v Roudnici nad Labem"

Číslo SOD: DS202400032

ZL1 - Změna kácení

Objednatel : Město Roudnice nad Labem
Karlovo náměstí 21
413 01 Roudnice nad Labem
IČ: 00264334

Zhotovitel : RAVEK s.r.o.
Textilní 191/4
400 01 Ústí nad Labem
IČ: 25432141

Popis změny :

Změna vyvolána: § 222 odst. 6 - Nepředvídané změny

Při přípravě staveniště pro zemní práce je nutné odstranit pařezy, které zůstaly na stavbě po kácení provedeném investorem. Jako vícepráce je naceněno odstranění těchto pařezů a likvidace vzniklé dřevní hmoty.

Jedná se o vícepráce ve smyslu § 222 odst. 6 zákona č. 134/2016 Sb., o zadávání veřejných zakázek.

| | popis | cena bez DPH | cena s DPH |
|---------------|-------------------|------------------|------------------|
| VCP | 1.01 Změna kácení | | |
| MP | | | |
| Celkem | | 24 872,54 | 30 095,77 |

Důsledky na dobu plnění a jejich zdůvodnění :

Prodloužení termínu o 7 dní. Změnový list má vliv na termín s ohledem na přerušení prací v délce 7 dní, během kterých objednatel zajišťoval kácení stromů.

Se změnou souhlasí:

Dne:

Dne:

TDS

AD

Dne:

Dne:

Zástupce Objednatel:

Zhotovitel : Ing. Jan Procházka, jednatel společnosti

Přílohy :

Nabídkový rozpočet 1.01 Změna kácení

KRYCI LIST ROZPOCTU

| | | | |
|---------------|-----------------------------------------|----------|--------------------|
| Název stavby | Hasičská zbrojnice v Roudnici nad Labem | JKSO | |
| Název objektu | Venkovní plochy | EČO | |
| | 1.01 Změna kácení | Místo | Roudnice nad Labem |
| | | IČO | DIČ |
| Objednatel | Město Roudnice nad Labem | 0026434 | |
| Projektant | SIEBERT + TALAŠ, spol. s r.o. | 06943187 | |
| Zhotovitel | RAVEK s.r.o. | 25432141 | CZ25432141 |
| Zpracoval | | | |
| | Rozpočet číslo | Dne | CZ-CPV |
| | | 9.4.2024 | CZ-CPA |

Měrné a účelové jednotky

| Počet | Náklady / 1 m.j. | Počet | Náklady / 1 m.j. | Počet | Náklady / 1 m.j. |
|-------|------------------|-------|------------------|-------|------------------|
| 0 | 0,00 | 0 | 0,00 | 0 | 0,00 |

Rozpočtové náklady v CZK

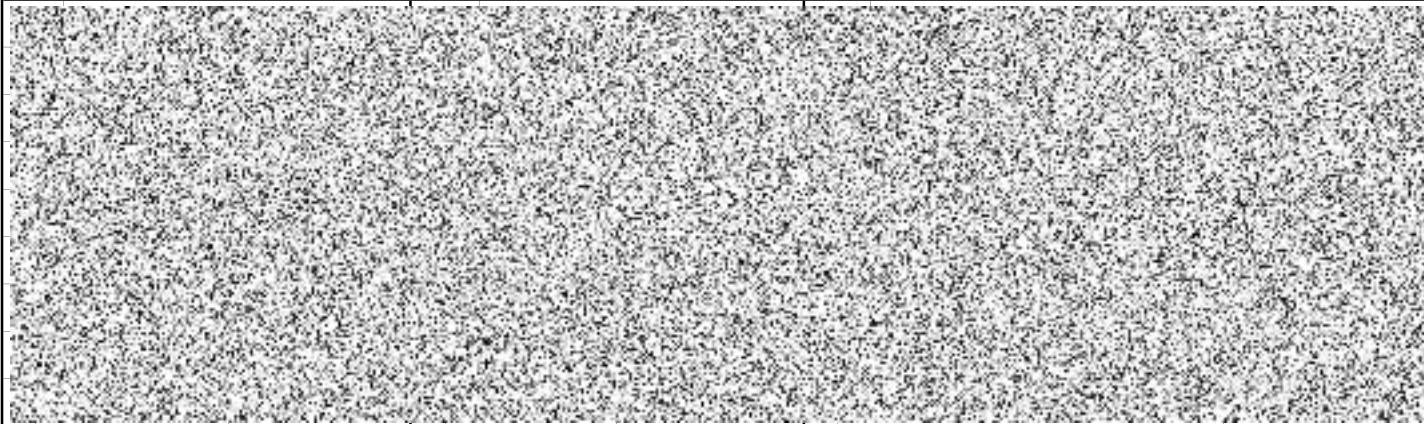



| | | | | |
|------------------------------------|------------|--------------------|-------------|------------|
| Projektant, Zhotovitel, Objednatel | D | Celkem bez DPH | | 24 872,54 |
| | DPH | % | Základ daně | DPH celkem |
| | | snížená | 12,0 | 0,00 |
| | | základní | 21,0 | 24 872,54 |
| | | | | 5 223,23 |
| | Cena s DPH | | | 30 095,77 |
| | E | Přípočty a odpočty | | |
| | | Dodá zadavatel | | 0,00 |
| | | Klouzavá doložka | | 0,00 |
| | | Zvýhodnění | | 0,00 |

REKAPITULACE ROZPOČTU

Stavba: Hasičská zbrojnice v Roudnici nad Labem
Objekt: Venkovní plochy

Objednatel: Město Roudnice nad Labem
Zhotovitel: RAVEK s.r.o.
Místo: Roudnice nad Labem

Zpracoval:
Datum: 9. 4. 2024

| Kód | Popis | Dodávka | Montáž | Cena celkem | Hmotnost celkem | Suť celkem |
|------|-----------------------------------|------------------------------------------------------------------------------------|--------|-------------|-----------------|------------|
| HSV | Práce a dodávky HSV |  | | | | |
| 1 | Zemní práce | | | | | |
| M | Práce a dodávky M | | | | | |
| 46-M | Zemní práce při extr.mont.pracích | | | | | |
| | Celkem |  | | 24 872,54 | 0,000 | 0,000 |

ROZPOČET S VÝKAZEM VÝMĚR

Stavba: Hasičská zbrojnice v Roudnici nad Labem
Objekt: Venkovní plochy

Objednatel: Město Roudnice nad Labem
Zhotovitel: RAVEK s.r.o.
Místo: Roudnice nad Labem

Zpracoval:
Datum: 9. 4. 2024

| Č. | KCN | Kód položky | Popis | MJ | Množství celkem | Cena jednotková | Dodávka celkem | Montáž celkem | Cena celkem | Hmotnost | Hmotnost celkem |
|----|-----|-------------|-------|----|-----------------|-----------------|----------------|---------------|-------------|----------|-----------------|
|----|-----|-------------|-------|----|-----------------|-----------------|----------------|---------------|-------------|----------|-----------------|

| | | | | | | |
|-------------------------|-----|---------------------|--------------------------------------------------------------------------|------|--|-----|
| HSV | | Práce a dodávky HSV | | 0,00 | | |
| 1 | | Zemní práce | | 0,00 | | |
| 1 | R | 11100R12 | Kácení stromu o průměru do 100mm s odstraněním pařezu vč. likvidace | kus | | |
| " odpočet položky p.č.2 | | | | | | |
| -16,00 | | | | | | |
| 2 | 001 | 112251101 | Odstranění pařezů průměru přes 100 do 300 mm | kus | | |
| 3 | 001 | 112251102 | Odstranění pařezů průměru přes 300 do 500 mm | kus | | |
| 4 | 001 | 112251103 | Odstranění pařezů průměru přes 500 do 700 mm | kus | | |
| 5 | 001 | 112251104 | Odstranění pařezů průměru přes 700 do 900 mm | kus | | |
| 6 | 001 | 112251105 | Odstranění pařezů průměru přes 900 do 1100 mm | kus | | |
| 7 | 001 | 162201421 | Vodorovné přemístění pařezů do 1 km D přes 100 do 300 mm | kus | | |
| 8 | 001 | 162201422 | Vodorovné přemístění pařezů do 1 km D přes 300 do 500 mm | kus | | |
| 9 | 001 | 162201423 | Vodorovné přemístění pařezů do 1 km D přes 500 do 700 mm | kus | | |
| 10 | 001 | 162201424 | Vodorovné přemístění pařezů do 1 km D přes 700 do 900 mm | kus | | |
| 11 | 001 | 162201520 | Vodorovné přemístění pařezů do 1 km D přes 900 do 1100 mm | kus | | |
| 12 | 001 | 162301971 | Příplatek k vodorovnému přemístění pařezů D přes 100 do 300 mm ZKD 1 km | kus | | |
| 5*9 | | | | | | |
| 13 | 001 | 162301972 | Příplatek k vodorovnému přemístění pařezů D přes 300 do 500 mm ZKD 1 km | kus | | |
| 8*9 | | | | | | |
| 14 | 001 | 162301973 | Příplatek k vodorovnému přemístění pařezů D přes 500 do 700 mm ZKD 1 km | kus | | |
| 10*9 | | | | | | |
| 15 | 001 | 162301974 | Příplatek k vodorovnému přemístění pařezů D přes 700 do 900 mm ZKD 1 km | | | kus |
| 16 | 001 | 162301975 | Příplatek k vodorovnému přemístění pařezů D přes 900 do 1100 mm ZKD 1 km | | | kus |

ROZPOČET S VÝKAZEM VÝMĚR

Stavba: Hasičská zbrojnice v Roudnici nad Labem
Objekt: Venkovní plochy

Objednatel: Město Roudnice nad Labem
Zhotovitel: RAVEK s.r.o.
Místo: Roudnice nad Labem

Zpracoval:
Datum: 9. 4. 2024

| Č. | KCN | Kód položky | Popis | MJ | Množství celkem | Cena jednotková | Dodávka celkem | Montáž celkem | Cena celkem | Hmotnost | Hmotnost celkem |
|----|-----|-------------|-------|----|-----------------|-----------------|----------------|---------------|-------------|----------|-----------------|
|----|-----|-------------|-------|----|-----------------|-----------------|----------------|---------------|-------------|----------|-----------------|

M Práce a dodávky M

46-M Zemní práce při extr.mont.pracích

| | | | | | | | | | | | |
|----|-----|-----------|---------------------------------------------------------------------------------------------|---|--|--|--|--|--|--|--|
| 17 | 946 | 469973133 | Poplatek za uložení na skládce (skládkovné) stavebního odpadu dřevěného kód odpadu 17 02 01 | t | | | | | | | |
|----|-----|-----------|---------------------------------------------------------------------------------------------|---|--|--|--|--|--|--|--|

| | |
|-----------------------------|-------|
| (objemová hmotnost 700kg/m3 | |
| 3,14*0,15*0,15*0,70*0,80*5 | 0,198 |
| 3,14*0,25*0,25*0,70*0,80*8 | 0,879 |
| 3,14*0,35*0,35*0,70*0,80*10 | 2,154 |
| 3,14*0,45*0,45*0,70*0,80*1 | 0,356 |
| 3,14*0,55*0,55*0,70*0,80*1 | 0,532 |
| Součet | 4,119 |

Celkem

24 872,54 0,000

STAVBA : "Hasičská zbrojnice v Roudnici nad Labem"**Číslo SOD: DS202400032**

ZL2 - Vybourání průvlaku, římsy a zdi (jižní pohled)

Objednatel : Město Roudnice nad Labem
Karlovo náměstí 21
413 01 Roudnice nad Labem
IČ: 00264334**Zhotovitel :** RAVEK s.r.o.
Textilní 191/4
400 01 Ústí nad Labem
IČ: 25432141**Popis změny :****Změna vyvolána:** § 222 odst. 6 - Nepředvídané změny

Při bourání jižní fasády objektu zjištěn havarijný stav římsy, průvlaku nad přízdívkou a zdi. Tyto konstrukce budou odstraněny včetně likvidace vybouraných hmot.

Jedná se o vícepráce ve smyslu § 222 odst. 6 zákona č. 134/2016 Sb., o zadávání veřejných zakázek.

| | popis | cena bez DPH | cena s DPH |
|--------|------------------------------------------------------------------------------------|--------------|------------|
| VCP |  | | |
| MP | | | |
| Celkem | | | 344 970.58 |

Důsledky na dobu plnění a jejich zdůvodnění :

Prodloužení termínu o 26 dní. Změnový list má vliv na termín s ohledem na vícepráce související s demolicí římsy průvlaku na přízdívkou a zdi na jižní fasádě.

Se změnou souhlasí:

Dne:

TDS

Dne:

Zástupce Objednatele:

Dne:

Zhotovitele : Ing. Jan Procházka, jednatel
společnosti**Přílohy :**

Nábidkový rozpočet 1.02 Vybourání průvlaku, římsy a zdi (jižní pohled)

KRYCI LIST ROZPOCTU

| | | | |
|---------------|--------------------------------|------------|--------|
| Název stavby | 1.02 Vybourání průvlaku, římsy | JKSO | |
| Název objektu | Rozpočet | EČO | |
| | | Místo | |
| | | IČO | DIČ |
| Objednatel | Město Roudnice nad Labem | | |
| Projektant | | | |
| Zhotovitel | RAVEK s.r.o. | | |
| Zpracoval | | | |
| | Rozpočet číslo | Dne | CZ-CPV |
| | | 12.06.2024 | CZ-CPA |

| Měrné a účelové jednotky | | | | | |
|--------------------------|------------------|-------|------------------|-------|------------------|
| Počet | Náklady / 1 m.j. | Počet | Náklady / 1 m.j. | Počet | Náklady / 1 m.j. |
| 0 | 0,00 | 0 | 0,00 | 0 | 0,00 |

Rozpočtové náklady v CZK

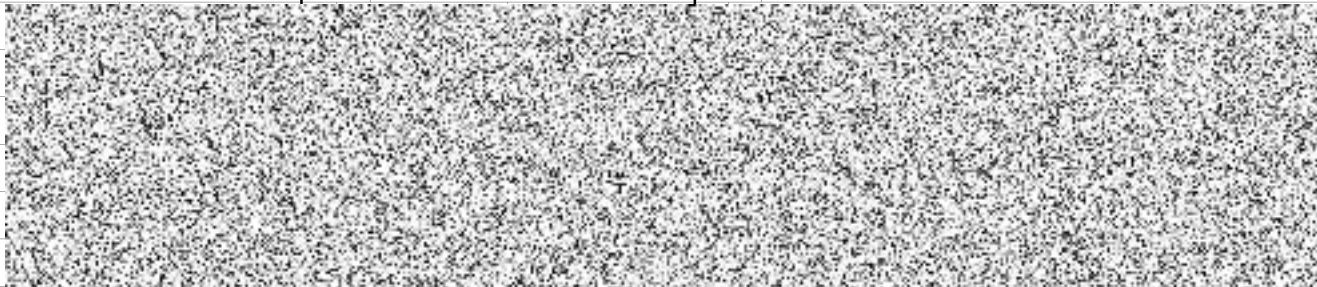
| A | | Základní rozp. náklady | B | Doplňkové náklady | C | Náklady na umístění stavby | | | | | |
|----|--------------|--------------------------------------------------------------------------------------|------------|-------------------|----------------|----------------------------|------|----|-----------------|--|------|
| 1 | HSV |  | | | | | | | | | |
| 2 | | | | | | | | | | | |
| 3 | PSV | | | | | | | | | | |
| 4 | | | | | | | | | | | |
| 5 | "M" | | | | | | | | | | |
| 6 | | | | | | | | | | | |
| 7 | ZRN (ř. 1-6) | | 344 970,58 | 12 | DN (ř. 8-11) | | | 19 | VRN (ř. 13-18) | | 0,00 |
| 20 | HZS | | 0,00 | 21 | Kompl. činnost | | 0,00 | 22 | Ostatní náklady | | 0,00 |

| | | | | | | | |
|------------------------------------|--|--|--|-----------------------------|------|-------------|------------|
| Projektant, Zhotovitel, Objednatel | | | | D Celkem bez DPH 344 970,58 | | | |
| | | | | DPH | % | Základ daně | DPH celkem |
| | | | | snížená | 12,0 | 0,00 | 0,00 |
| | | | | základní | 21,0 | 344 970,58 | 72 443,82 |
| | | | | Cena s DPH 417 414,40 | | | |
| | | | | E Přípočty a odpočty | | | |
| | | | | Dodá zadavatel | | 0,00 | |
| | | | | Klouzavá doložka | | 0,00 | |
| | | | | Zvýhodnění | | 0,00 | |

ROZPOČET S VÝKAZEM VÝMĚR

Stavba: 1.02 Vybourání průvlaku, římsy
Objekt: Rozpočet

Objednatel:
Zhotovitel:
Místo:

Zpracoval:
Datum: 12. 6. 2024

| Č. | KCN | Kód položky | Popis | MJ | Množství celkem | Cena jednotková | Dodávka celkem | Montáž celkem | Cena celkem | Hmotnost | Hmotnost celkem |
|----|-----|-------------|-------|----|-----------------|-----------------|----------------|---------------|-------------|----------|-----------------|
|----|-----|-------------|-------|----|-----------------|-----------------|----------------|---------------|-------------|----------|-----------------|

HSVPráce a dodávky HSV

325 936,460,000

9Ostatní konstrukce a práce, bourání

246 407,620,000

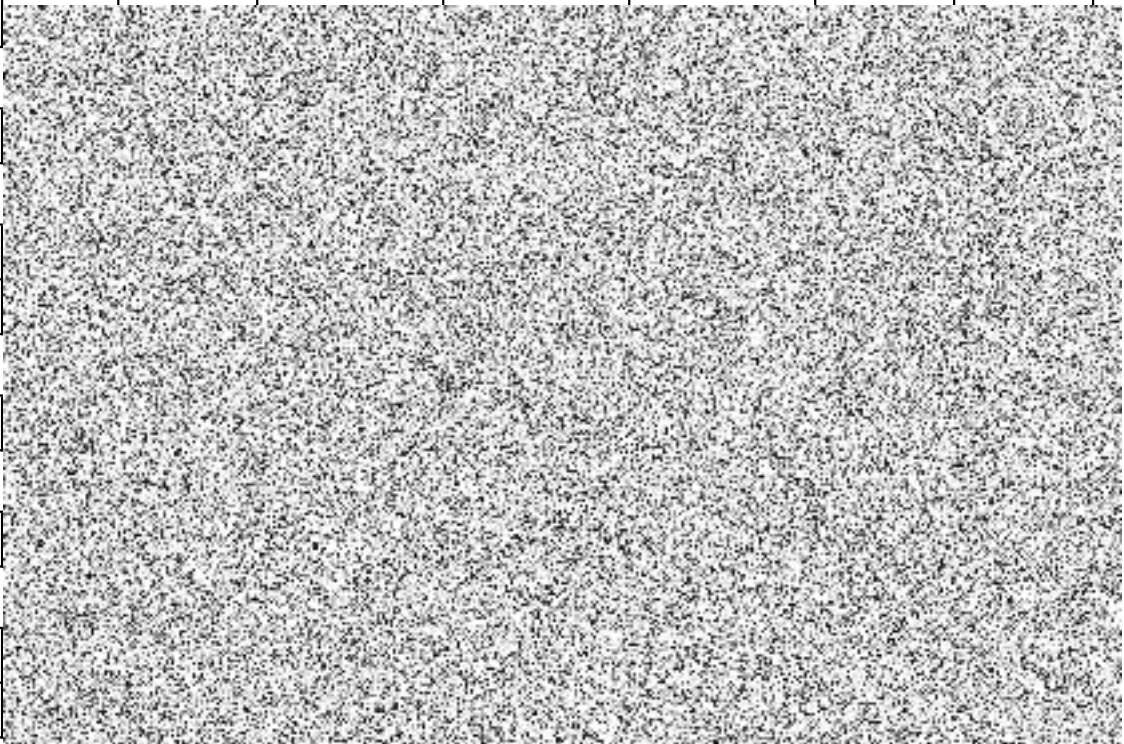
| | | | | | | | | | | | |
|------------------------|-----|-----------|-----------------------------------------------------------------------------------------------------------------------|----|--------------------------------------------------------------------------------------|---------|--|--|--|--|--|
| 27 | R | 941111121 | Montáž lešení řadového trubkového lehkého s podlahami zatížení do 200 kg/m2 š od 0,9 do 1,2 m v do 10 m | m2 |  | | | | | | |
| (1,20+30,80+1,20)*7,20 | | | | | | | | | | | |
| Součet | | | | | | | | | | | |
| 28 | R | 941111221 | Příplatek k lešení řadovému trubkovému lehkému s podlahami do 200 kg/m2 š od 0,9 do 1,2 m v 10 m za každý den použití | m2 | | | | | | | |
| 239,04*14 | | | | | | | | | | | |
| Součet | | | | | | | | | | | |
| 29 | R | 941111821 | Demontáž lešení řadového trubkového lehkého s podlahami zatížení do 200 kg/m2 š od 0,9 do 1,2 m v do 10 m | m2 | | | | | | | |
| 45 | 003 | 941211111 | Montáž lešení řadového rámového lehkého zatížení do 200 kg/m2 š od 0,6 do 0,9 m v do 10 m | m2 | | | | | | | |
| 243,36 | | | | | | | | | | | |
| Součet | | | | | | | | | | | |
| 46 | 003 | 941211211 | Příplatek k lešení řadovému rámovému lehkému do 200 kg/m2 š od 0,6 do 0,9 m v do 10 m za každý den použití | m2 | | | | | | | |
| 243,36*23 | | | | | | | | | | | |
| Součet | | | | | | | | | | | |
| 47 | 003 | 941211811 | Demontáž lešení řadového rámového lehkého zatížení do 200 kg/m2 š od 0,6 do 0,9 m v do 10 m | m2 | | | | | | | |
| 243,36 | | | | | | | | | | | |
| Součet | | | | | | | | | | | |
| 4 | R | 944111122 | Montáž ochranného zábradlí trubkového vnitřního na lešeňových konstrukcích dvoutýčového | m | | | | | | | |
| 5 | R | 944111222 | Příplatek k ochrannému zábradlí trubkovému vnitřnímu dvoutýčovému za každý den použití | m | | | | | | | |
| 34,10*15 | | | | | | | | | | | |
| Součet | | | | | | | | | | | |
| | | | | | | 511,500 | | | | | |
| | | | | | | 511,500 | | | | | |

ROZPOČET S VÝKAZEM VÝMĚR

Stavba: 1.02 Vybourání průvlastu, římsy
Objekt: Rozpočet

Objednatel:
Zhotovitel:
Místo:

Zpracoval:
Datum: 12. 6. 2024

| Č. | KCN | Kód položky | Popis | MJ | Množství celkem | Cena jednotková | Dodávka celkem | Montáž celkem | Cena celkem | Hmotnost | Hmotnost celkem |
|----|-----|-------------|-------------------------------------------------------------------------------------------------------------------------|----|-----------------|-----------------|----------------|---------------|-------------|----------|-----------------|
| 6 | R | 944111822 | Demontáž ochranného zábradlí trubkového vnitřního na lešeňových konstrukcích dvoutýčového | m | | | | | | | |
| 30 | R | 962032182 | Bourání zdiva z pórobetonových tvárnic nebo bloků přes 1 m3 | m3 | | | | | | | |
| | | | (7,20-(0,31+0,365+2,00))*(31,10-0,30)*0,40 | | | | | | | | |
| | | | Součet | | | | | | | | |
| 31 | R | 962032231 | Bourání zdiva z cihel pálených nebo vápenopískových na MV nebo MVC přes 1 m3 | m3 | | | | | | | |
| | | | " Odpočet - jižní fasáda | | | | | | | | |
| | | | -41,126 | | | | | | | | |
| | | | Součet | | | | | | | | |
| 32 | R | 962042321 | Bourání zdiva nadzákladového z betonu prostého přes 1 m3 | m3 | | | | | | | |
| | | | " jižní pohled až do výšky + 2000mm a -700mm | | | | | | | | |
| | | | (31,10-0,30)*(2,00+0,70)*0,40*2/3 | | | | | | | | |
| | | | Součet | | | | | | | | |
| 33 | R | 962052211 | Bourání zdiva nadzákladového ze ŽB přes 1 m3 | m3 | | | | | | | |
| | | | " jižní pohled až do výšky + 2000mm a -700mm | | | | | | | | |
| | | | (31,10-0,30)*(2,00+0,70)*0,40*1/3 | | | | | | | | |
| | | | Součet | | | | | | | | |
| 7 | R | 964052111 | Bourání ŽB trámů, průvlastů nebo pásů průřezu do 0,16 m2 | m3 | | | | | | | |
| | | | 0,28*0,525*30,80 | | | | | | | | |
| | | | Součet | | | | | | | | |
| 8 | R | 965041341 | Bourání mazanin škvárbetonových tl do 100 mm pl přes 4 m2 | m3 | | | | | | | |
| | | | 29,60*0,60*0,05 | | | | | | | | |
| | | | Součet | | | | | | | | |
| 9 | R | 966054121 | Vybourání částí ŽB říms vyložených do 500 mm | m | | | | | | | |
| | | | 30,80 | | | | | | | | |
| | | | Součet | | | | | | | | |
| 10 | R | 975121421 | Zřízení jednořadého podchycení konstrukcí systémovými stojkami s nosníky v přes 4 do 5 m zatížení přes 750 do 1000 kg/m | m | | | | | | | |
| | | | 5,60*3 | | 16,800 | | | | | | |
| | | | Součet | | 16,800 | | | | | | |

ROZPOČET S VÝKAZEM VÝMĚR

Stavba: 1.02 Vybourání průvlaku, římsy
Objekt: Rozpočet

Objednatel:
Zhotovitel:
Místo:

Zpracoval:
Datum: 12. 6. 2024

| Č. | KCN | Kód položky | Popis | MJ | Množství celkem | Cena jednotková | Dodávka celkem | Montáž celkem | Cena celkem | Hmotnost | Hmotnost celkem |
|----|-----|-------------|--------------------------------------------------------------------------------------------------------------------------------------------------------|----|-----------------|-----------------|----------------|---------------|-------------|----------|-----------------|
| 11 | R | 975121422 | Příplatek k jednořadému podchycení konstrukcí systémovými stojkami s nosníky v přes 4 do 5 m zatížení přes 750 do 1000 kg/m za první a ZKD den použití | m | | | | | | | |
| | | | 15,44*15 | | | | | | | | |
| | | | Součet | | | | | | | | |
| 12 | R | 975121423 | Odstranění jednořadého podchycení konstrukcí systémovými stojkami s nosníky v přes 4 do 5 m zatížení přes 750 do 1000 kg/m | m | | | | | | | |
| 34 | R | 978013191 | Otlučení (osekání) vnitřní vápenné nebo vápenocementové omítky stěn v rozsahu přes 50 do 100 % | m2 | | | | | | | |
| | | | " odpočet m.č.1.09 dle VV | | | | | | | | |
| | | | -30,00*7,21 | | | | | | | | |
| | | | VV | | | | | | | | |
| | | | 5,60*4,30*3 | | | | | | | | |
| | | | 5,60*1,50*5 | | | | | | | | |
| | | | Součet | | | | | | | | |
| 35 | R | 978015391 | Otlučení (osekání) vnější vápenné nebo vápenocementové omítky stupně členitosti 1 a 2 v rozsahu přes 80 do 100 % | m2 | | | | | | | |
| | | | " odpočet - pohled jižní | | | | | | | | |
| | | | -30,80*7,22 | | | | | | | | |
| | | | VV | | | | | | | | |
| | | | 5,60*4,30*3 | | | | | | | | |
| | | | 5,60*1,50*3 | | | | | | | | |
| | | | Součet | | | | | | | | |
| | | 997 | Přesun sutě | | | | | | | | |
| 13 | R | 997013112 | Vnitrostaveništní doprava suti a vybouraných hmot pro budovy v přes 6 do 9 m s použitím mechanizace | t | | | | | | | |
| 36 | R | 997013112 | Vnitrostaveništní doprava suti a vybouraných hmot pro budovy v přes 6 do 9 m s použitím mechanizace | t | | | | | | | |
| 14 | R | 997013501 | Odvoz suti a vybouraných hmot na skládku nebo meziskládku do 1 km se složením | t | | | | | | | |

ROZPOČET S VÝKAZEM VÝMĚR

Stavba: 1.02 Vybourání průvlastu, římsy
Objekt: Rozpočet

Objednatel:
Zhotovitel:
Místo:

Zpracoval:
Datum: 12. 6. 2024

| Č. | KCN | Kód položky | Popis | MJ | Množství celkem | Cena jednotková | Dodávka celkem | Montáž celkem | Cena celkem | Hmotnost | Hmotnost celkem |
|----|-----|-------------|----------------------------------------------------------------------------------------------------|----|-----------------|-----------------|----------------|---------------|-------------|----------|-----------------|
| 37 | R | 997013501 | Odvoz sutí a vybouraných hmot na skládku nebo meziskládku do 1 km se složením | t | | | | | | | |
| 15 | R | 997013509 | Příplatek k odvozu sutí a vybouraných hmot na skládku ZKD 1 km přes 1 km | t | | | | | | | |
| | | | 17,000*9 | | | | | | | | |
| | | | Součet | | | | | | | | |
| 16 | R | 997013311 | Montáž a demontáž shozu sutí v do 10 m | m | | | | | | | |
| 38 | R | 997013509 | Příplatek k odvozu sutí a vybouraných hmot na skládku ZKD 1 km přes 1 km | t | | | | | | | |
| | | | 32,764*9 | | | | | | | | |
| | | | Součet | | | | | | | | |
| 17 | R | 997013601 | Poplatek za uložení na skládce (skládkovné) stavebního odpadu betonového kód odpadu 17 01 01 | t | | | | | | | |
| | | | 1,421 | | | | | | | | |
| | | | Součet | | | | | | | | |
| 39 | R | 997013601 | Poplatek za uložení na skládce (skládkovné) stavebního odpadu betonového kód odpadu 17 01 01 | t | | | | | | | |
| | | | 48,787 | | | | | | | | |
| | | | Součet | | | | | | | | |
| 18 | R | 997013602 | Poplatek za uložení na skládce (skládkovné) stavebního odpadu železobetonového kód odpadu 17 01 01 | t | | | | | | | |
| | | | 10,867 | | | | | | | | |
| | | | 3,326 | | | | | | | | |
| | | | Součet | | | | | | | | |
| 40 | R | 997013602 | Poplatek za uložení na skládce (skládkovné) stavebního odpadu železobetonového kód odpadu 17 01 01 | t | | | | | | | |
| | | | 26,611 | | | | | | | | |
| | | | Součet | | | | | | | | |
| 41 | R | 997013603 | Poplatek za uložení na skládce (skládkovné) stavebního odpadu cihelného kód odpadu 17 01 02 | t | | | | | | | |
| | | | -74,027 | | | | | | | | |
| | | | -4,695 | | | | | | | | |

ROZPOČET S VÝKAZEM VÝMĚR

Stavba: 1.02 Vybourání průvlaku, římsy

Objekt: Rozpočet

Objednatel:

Zhotovitel:

Místo:

Zpracoval:

Datum: 12. 6. 2024

| Č. | KCN | Kód položky | Popis | MJ |
|--------|-----|-----------------------|-------------------------------------------------------------------------------------------|-------|
| | | | -7,371 | |
| | | | 39,024 | |
| | | | Součet | |
| 19 | R | 997013632 | Poplatek za uložení na skládce šrotovné | t |
| 20 | R | 997013814 | Poplatek za uložení na skládce (skládkovné) stavebního odpadu izolací kód odpadu 17 06 04 | t |
| | | | | |
| PSV | | Práce a dodávky PSV | | |
| 712 | | Povlakové krytiny | | |
| 21 | R | 712340833 | Odstranění povlakové krytiny střech do 10° z pásů NAIP přitavených v plné ploše třívrstvé | m2 |
| | | | 29,30*0,60 | |
| | | | Součet | |
| 764 | | Konstrukce klempířské | | |
| 22 | R | 764002811 | Demontáž okapového plechu do suti v krytině povlakové | m |
| | | | 31,10 | |
| | | | Součet | |
| 23 | R | 764002861 | Demontáž oplechování říms a ozdobných prvků do suti | m |
| 24 | R | 764002871 | Demontáž lemování zdi do suti | m |
| 25 | R | 764004811 | Demontáž nadřímsového žlabu do suti | m |
| 26 | R | 764004841 | Demontáž háku do suti | kus |
| | | | 31,10/0,50 | |
| | | | Součet | |
| | | | | |
| Celkem | | | 44 970,58 | 0,000 |

STAVBA : "Hasičská zbrojnice v Roudnici nad Labem"**Číslo SOD: DS202400032**

ZL3 - Špinavá šatna

Objednatel : Město Roudnice nad Labem
Karlovo náměstí 21
413 01 Roudnice nad Labem
IČ: 00264334

Zhotovitel : RAVEK s.r.o.
Textilní 191/4
400 01 Ústí nad Labem
IČ: 25432141

Popis změny :

Změna vyvolána: § 222 odst. 4

Jako vícepráce je naceněna výstavba špinavé šatny v m.č. 1.10 dle doplňujícího požadavku investora. Ocelová konstrukce s obkladem z polykarbonátu a CETRIS desek.

Jedná se o vícepráce ve smyslu § 222 odst. 4 zákona č. 134/2016 Sb., o zadávání veřejných zakázek.

| | popis | cena bez DPH | cena s DPH |
|---------------|-------|-------------------|-------------------|
| VCP | | | |
| MP | | | |
| Celkem | | 285 038,88 | 344 897,04 |

Důsledky na dobu plnění a jejich zdůvodnění :

xxx

Se změnou

Dne:

Dne:

TDS

AD

Dne:

Dne:

Zástupce Objednatel:

Zhotovitele : Ing. Jan Procházka, jednatel
společnosti

Přílohy :

Nabídkový rozpočet 1.03 Špinavá šatna

KRYCI LIST ROZPOCTU

| | | | |
|---------------|-----------------------------------------|------------|--------|
| Název stavby | Hasičská zbrojnice v Roudnici nad Labem | JKSO | |
| Název objektu | Rozpočet | EČO | |
| | 1.03 Špinavá šatna | Místo | |
| | | IČO | DIČ |
| Objednatel | Město Roudnice nad Labem | | |
| Projektant | | | |
| Zhotovitel | RAVEK s.r.o. | | |
| Zpracoval | | | |
| | Rozpočet číslo | Dne | CZ-CPV |
| | | 14.06.2024 | CZ-CPA |

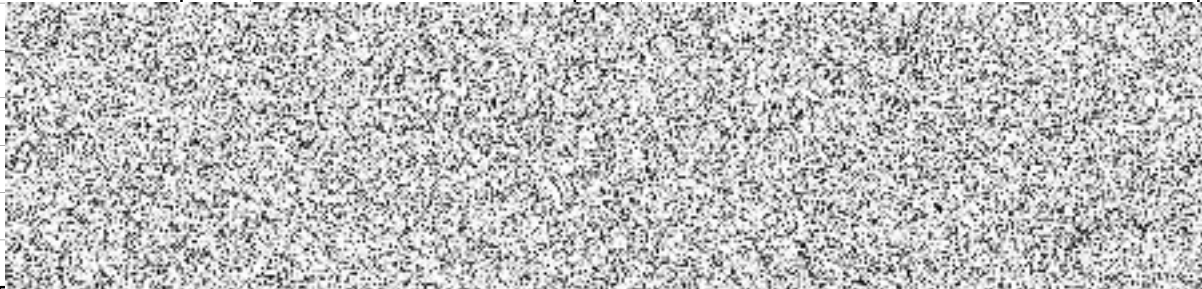
| Měrné a účelové jednotky | | | | | | | | | | | | |
|------------------------------------|--------------|------------------------|------------|--------------------------------------------------------------------------------------|----|-------------------|--|--------------------|-------------|----------------------------|------------|------|
| Počet | | Náklady / 1 m.j. | | Počet | | Náklady / 1 m.j. | | | | | | |
| 0 | | 0,00 | | 0 | | 0,00 | | | | | | |
| Rozpočtové náklady v CZK | | | | | | | | | | | | |
| A | | Základní rozp. náklady | | B | | Doplňkové náklady | | C | | Náklady na umístění stavby | | |
| 1 | HSV | Dodávky | |  | | | | | | | | |
| 2 | | Montáž | | | | | | | | | | |
| 3 | PSV | Dodávky | | | | | | | | | | |
| 4 | | Montáž | | | | | | | | | | |
| 5 | "M" | Dodávky | | | | | | | | | | |
| 6 | | Montáž | | | | | | | | | | |
| 7 | ZRN (ř. 1-6) | | 285 038,88 | | 12 | DN (ř. 8-11) | | | 19 | VRN (ř. 13-18) | | 0,00 |
| 20 | HZS | | 0,00 | | 21 | Kompl. činnost | | 0,00 | 22 | Ostatní náklady | | 0,00 |
| Projektant, Zhotovitel, Objednatel | | | | | | D | | Celkem bez DPH | | 285 038,88 | | |
| | | | | | | DPH | | % | Základ daně | | DPH celkem | |
| | | | | | | snížená | | 12,0 | 0,00 | | 0,00 | |
| | | | | | | základní | | 21,0 | 285 038,88 | | 59 858,16 | |
| | | | | | | Cena s DPH | | | | 344 897,04 | | |
| | | | | | | E | | Přípočty a odpočty | | | | |
| | | | | | | Dodá zadavatel | | | | 0,00 | | |
| | | | | | | Klouzavá doložka | | | | 0,00 | | |
| | | | | | | Zvýhodnění | | | | 0,00 | | |

ROZPOČET S VÝKAZEM VÝMĚR

Stavba: 1.03 Špinavá šatna dle návrhu projektanta z 13.6.2024
Objekt: Rozpočet

Objednatel:
Zhotovitel:
Místo:

Zpracoval:
Datum: 14. 6. 2024

| Č. | KCN | Kód položky | Popis | MJ | Množství celkem | Cena jednotková | Dodávka celkem | Montáž celkem | Cena celkem | Hmotnost | Hmotnost celkem |
|---------------------------------------|-----|------------------|---------------------------------------------------------------------------------------------------|----|-----------------|-----------------|----------------|---------------|-------------|----------|-----------------|
| HSV Práce a dodávky HSV | | | | | | | 0,00 | | | | |
| 9 Ostatní konstrukce a práce, bourání | | | | | | | 0,00 | | | | |
| 19 | R | 949101111 | Lešení pomocné pro objekty pozemních staveb s lešeňovou podlahou v do 1,9 m zatížení do 150 kg/m2 | m2 | | | | | | | |
| (2,50+1,50+11,08+1,50+2,50)*1,50*2 | | | | | | | | | | | |
| Součet | | | | | | | | | | | |
| 28 | R | 953946112 | Výroba atypických ocelových kcí hmotnosti přes 1 do 2,5 t z profilů hmotnosti do 13 kg/m | t | | | | | | | |
| PSV Práce a dodávky PSV | | | | | | | | | | | |
| 765 Krytina skládaná | | | | | | | | | | | |
| 11 | R | 765142001 | Montáž krytiny z polykarbonátových komůrkových desek rovných na kovovou konstrukci | m2 | | | | | | | |
| 42,66 | | | | | | | | | | | |
| Součet | | | | | | | | | | | |
| 12 | 283 | 28318719 | deska komůrková PC čirá tl 10mm | m2 | | | | | | | |
| 42,66 * 1,2 | | | | | | | | | | | |
| Součet | | | | | | | | | | | |
| 20 | R | 998765111 | Přesun hmot tonážní pro krytiny skládané s omezením mechanizace v objektech v do 6 m | t | | | | | | | |
| 766 Konstrukce truhlářské | | | | | | | | | | | |
| 13 | R | 766122310 | Montáž stěn polozasklených v do 2,75 m s parapetem v do 1,3 m | m2 | | | | | | | |
| 30,02 | | | | | | | | | | | |
| Součet | | | | | | | | | | | |
| 8 | CDC | CDC.0008825.U RS | deska cementotřísková CETRIS PD podlahová 62,5x125 cm tl.2,0 cm | m2 | | | | | | | |

ROZPOČET S VÝKAZEM VÝMĚR

Stavba: 1.03 Špinavá šatna dle návrhu projektanta z 13.6.2024

Objekt: Rozpočet

Objednatel:

Zhotovitel:

Místo:

Zpracoval:

Datum: 14. 6. 2024

| Č. | KCN | Kód položky | Popis | MJ | Množství celkem | Cena jednotková | Dodávka celkem | Montáž celkem | Cena celkem | Hmotnost | Hmotnost celkem |
|---------------------------|-----|-------------|---------------------------------------------------------------------------------------------------------|-----|-----------------|-----------------|----------------|---------------|-------------|----------|-----------------|
| 14 | R | 766660002 | Montáž dveřních křídel otvíravých jednokřídlových š přes 0,8 m do ocelové zárubně | kus | 1,000 | | | | | | |
| 15 | 611 | 61164073 | dveře jednokřídlé voštinové profilované povrch lakovaný plně 900x1970-2100mm | kus | 1,000 | | | | | | |
| 21 | R | 998766111 | Přesun hmot tonážní pro kce truhlářské s omezením mechanizace v objektech v do 6 m | t | 1,045 | | | | | | |
| 767 Konstrukce zámečnické | | | | | | | | | | | |
| 3 | R | 767114132 | Montáž stěn a příček rámových zasklených vnitřních do zdiva bez požární odolnosti plochy přes 6 do 9 m2 | m2 | 13,750 | | | | | | |
| | | | 2,50*2,75*2 | | 13,750 | | | | | | |
| | | | Součet | | 13,750 | | | | | | |
| 2 | R | 767114135 | Montáž stěn a příček rámových zasklených vnitřních do zdiva bez požární odolnosti plochy přes 15 m2 | m2 | 30,470 | | | | | | |
| | | | 11,08*2,75 | | 30,470 | | | | | | |
| | | | Součet | | 30,470 | | | | | | |
| 4 | 145 | 14550335 | profil ocelový svařovaný jakost S235 průřez obdelníkový 60x40x5mm | t | 0,562 | | | | | | |
| | | | 0,5622 | | 0,562 | | | | | | |
| | | | Součet | | 0,562 | | | | | | |
| 5 | 145 | 14550240 | profil ocelový svařovaný jakost S235 průřez čtvercový 40x40x5mm | t | 0,021 | | | | | | |
| | | | 0,0205 | | 0,021 | | | | | | |
| | | | Součet | | 0,021 | | | | | | |
| 6 | 136 | 13611228 | plech ocelový hladký jakost S235JR tl 10mm tabule | t | 0,490 | | | | | | |
| | | | 0,49 | | 0,490 | | | | | | |
| | | | Součet | | 0,490 | | | | | | |
| 7 | 136 | 13611220R | plech ocelový hladký jakost S235JR tl 8mm tabule | t | 0,090 | | | | | | |
| | | | 0,09 | | 0,090 | | | | | | |
| | | | Součet | | 0,090 | | | | | | |
| 10 | 607 | 60794100 | parapet dřevotřískový vnitřní povrch laminátový š 150mm | m | 16,000 | | | | | | |
| 26 | R | 767114135R | Pomocný materiál, kotevní materiál, lišty | kpl | 1,000 | | | | | | |

ROZPOČET S VÝKAZEM VÝMĚR

Stavba: 1.03 Špinavá šatna dle návrhu projektanta z 13.6.2024
Objekt: Rozpočet

Objednatel:
Zhotovitel:
Místo:

Zpracoval:
Datum: 14. 6. 2024

| Č. | KCN | Kód položky | Popis | MJ | Množství celkem | Cena jednotková | Dodávka celkem | Montáž celkem | Cena celkem | Hmotnost | Hmotnost celkem |
|---------------------------------------|-----|-------------|-------------------------------------------------------------------------------------------|----|--------------------------------------------|-----------------|----------------|---------------|-------------|----------|-----------------|
| 22 | R | 998767111 | Přesun hmot tonážní pro zámečnické konstrukce s omezením mechanizace v objektech v do 6 m | t | 1,219 | | | | | | |
| 783 Dokončovací práce - nátěry | | | | | | | | | | | |
| 23 | R | 783201201 | Obroušení tesařských konstrukcí před provedením nátěru | m2 | 30,020 | | | | | | |
| | | | | | "příprava CETRIS desek před nátěrem" 30,02 | 30,020 | | | | | |
| | | | | | Součet | 30,020 | | | | | |
| 24 | R | 783214101 | Základní jednonásobný syntetický nátěr tesařských konstrukcí | m2 | 30,020 | | | | | | |
| | | | | | "nátěr CETRIS desek" 30,02 | 30,020 | | | | | |
| | | | | | Součet | 30,020 | | | | | |
| 25 | R | 783217101 | Krycí jednonásobný syntetický nátěr tesařských konstrukcí | m2 | 30,020 | | | | | | |
| | | | | | "nátěr CETRIS desek" 30,02 | 30,020 | | | | | |
| | | | | | Součet | 30,020 | | | | | |
| 16 | R | 783301311 | odmašťovačem | m2 | 22,090 | | | | | | |
| | | | | | " profil 60x40x5mm | | | | | | |
| | | | | | 88,25*(0,06+0,04)*2 | 17,650 | | | | | |
| | | | | | " profil 40x40x5 | | | | | | |
| | | | | | 20,50*0,04*4 | 3,280 | | | | | |
| | | | | | " plech tl.10mm | | | | | | |
| | | | | | 0,49*2 | 0,980 | | | | | |
| | | | | | " plech tl.8mm | | | | | | |
| | | | | | 0,09*2 | 0,180 | | | | | |
| | | | | | Součet | 22,090 | | | | | |
| 17 | R | 783314101 | Základní jednonásobný syntetický nátěr zámečnických konstrukcí | m2 | 22,090 | | | | | | |
| 18 | R | 783317101 | Krycí jednonásobný syntetický standardní nátěr zámečnických konstrukcí | m2 | 22,090 | | | | | | |

Celkem

285 038,88

STAVBA : "Hasičská zbrojnice v Roudnici nad Labem"**Číslo SOD: DS202400032**

ZL4 - Stavba nové zdi (jižní pohled)

Objednatel : Město Roudnice nad Labem
Karlovo náměstí 21
413 01 Roudnice nad Labem
IČ: 00264334

Zhotovitel : RAVEK s.r.o.
Textilní 191/4
400 01 Ústí nad Labem
IČ: 25432141

Popis změny :

Změna vyvolána: § 222 odst. 6 - Nepředvídané změny

Po vybourání nevyhovující zdi a průvlaku na jižní fasádě bude vybudována nová zeď ze ztraceného bednění. Součástí zdiva bude průběžný průvlak včetně dodávky výztuže..

Jedná se o vícepráce ve smyslu § 222 odst. 6 zákona č. 134/2016 Sb., o zadávání veřejných zakázek.

| | popis | cena bez DPH | cena s DPH |
|--------------------|-------|-------------------|-------------------|
| VCP | | | |
| MP | | | |
| C e l k e m | | 498 514,86 | 603 202,98 |

Důsledky na dobu plnění a jejich zdůvodnění :

Prodloužení termínu o 34 dní + 30 dní posun termínu zahájení prací oproti HMG. Změnový list má vliv na termín s ohledem na vícepráce související s výstavbou nové zdi a římsy na jižní fasádě.

Se změnou souhlasí:

Dne:

Dne:

TDS

AD

Dne:

Dne:

Zástupce Objednavatele:

Zhotovitele : Ing. Jan Procházka, jednatel společnosti

Přílohy :

Nabídkový rozpočet 1.04 Stavba nové zdi (jižní pohled)

KRYCI LIST ROZPOCTU

Název stavby
Hasičská zbrojnice v Roudnici nad Labem

Název objektu
D.1.01 Architektonicko-stavební a konstrukční řešení - nová zeď z bednicích prvků - REV.01 z 05/20

1.04 Stavba nové zdi (jižní pohled)

JKSO

EČO

Místo
Roudnice nad Labem

Objednatel
Město Roudnice nad Labem

Projektant
SIEBERT + TALAŠ, spol. s r.o.

Zhotovitel
RAVEK s.r.o.

Zpracoval

IČO
0026434

DIČ
06943187

25432141
CZ25432141

Rozpočet číslo
25.04.2024

CZ-CPV
CZ-CPA

Měrné a účelové jednotky

| Počet | Náklady / 1 m.j. | Počet | Náklady / 1 m.j. | Počet | Náklady / 1 m.j. |
|-------|------------------|-------|------------------|-------|------------------|
| 0 | 0,00 | 0 | 0,00 | 0 | 0,00 |

Rozpočtové náklady v CZK

| A Základní rozp. náklady | | B Doplnkové náklady | | C Náklady na umístění stavby | |
|--------------------------|--------------|---------------------|-------------------|------------------------------|------|
| 1 | HSV | Dodávky | | | |
| 2 | | Montáž | | | |
| 3 | PSV | Dodávky | | | |
| 4 | | Montáž | | | |
| 5 | "M" | Dodávky | | | |
| 6 | | Montáž | | | |
| 7 | ZRN (ř. 1-6) | 498 514,86 | 12 DN (ř. 8-11) | 19 VRN (ř. 13-18) | 0,00 |
| 20 | HZS | 0,00 | 21 Kompl. činnost | 22 Ostatní náklady | 0,00 |

| | | | | | | | |
|------------------------------------|--|--|--|-----------------------------|------|-------------|------------|
| Projektant, Zhotovitel, Objednatel | | | | D Celkem bez DPH 498 514,86 | | | |
| | | | | DPH | % | Základ daně | DPH celkem |
| | | | | snížená | 12,0 | 0,00 | 0,00 |
| | | | | základní | 21,0 | 498 514,86 | 104 688,12 |
| | | | | Cena s DPH 603 202,98 | | | |
| | | | | E Přípočty a odpočty | | | |
| | | | | Dodá zadavatel | | 0,00 | |
| | | | | Klouzavá doložka | | 0,00 | |
| | | | | Zvýhodnění | | 0,00 | |

REKAPITULACE ROZPOČTU

Stavba: Hasičská zbrojnice v Roudnici nad Labem
Objekt: D.1.01 Architektonicko-stavební a konstrukční řešení - nová zed' z bednicích prvků - REV.01 z 05/20

Objednatel: Město Roudnice nad Labem

Zhotovitel: RAVEK s.r.o.



Místo: Roudnice nad Labem

Zpracoval:

Datum: 25. 4. 2024

| Kód | Popis | Dodávka | Montáž | Cena celkem | Hmotnost celkem | Suť celkem |
|-----|-------|---------|--------|-------------|-----------------|------------|
|-----|-------|---------|--------|-------------|-----------------|------------|

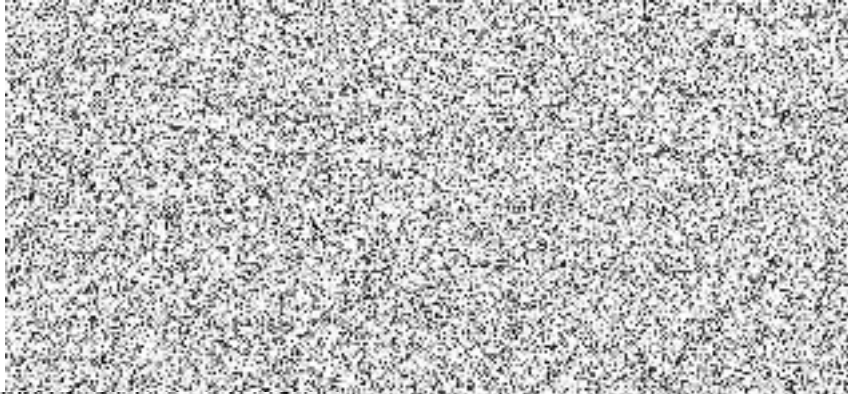
| | |
|------------|-------------------------------------------------------|
| HSV | Práce a dodávky HSV |
| 2 | Zakládání |
| 3 | Svislé a kompletní konstrukce |
| 4 | Vodorovné konstrukce |
| 6 | Úpravy povrchů, podlahy a osazování výplní |
| 9 | Ostatní konstrukce a práce, bourání |
| 998 | Přesun hmot |
| | Celkem |

| | | |
|------------------------------------------------------------------------------------|---------------|--------------|
|  | | |
|  | | |
| 498 514,86 | 55,330 | 0,000 |

ROZPOČET S VÝKAZEM VÝMĚR

Stavba: Hasičská zbrojnice v Roudnici nad Labem
Objekt: D.1.01 Architektonicko-stavební a konstrukční řešení - nová zeď z bednicích prvků - REV.01 z 05/20

Objednatel: Město Roudnice nad Labem
Zhotovitel: RAVEK s.r.o.
Místo: Roudnice nad Labem

Zpracoval:
Datum: 25. 4. 2024

| Č. | KCN | Kód položky | Popis | MJ | Množství celkem | Cena jednotková | Dodávka celkem | Montáž celkem | Cena celkem | Hmotnost | Hmotnost celkem |
|----|-----|-------------|-------|----|-----------------|-----------------|----------------|---------------|-------------|----------|-----------------|
|----|-----|-------------|-------|----|-----------------|-----------------|----------------|---------------|-------------|----------|-----------------|

| | | | | | | | | | | | |
|-----|--|---------------------|--|--|--|--|-------------------------------------------------------------------------------------|--|------------|--|--------|
| HSV | | Práce a dodávky HSV | | | | |  | | 498 514,86 | | 55,330 |
|-----|--|---------------------|--|--|--|--|-------------------------------------------------------------------------------------|--|------------|--|--------|

| | | | | | | | | | | | |
|---|--|-----------|--|--|--|--|-----------|----------|-----------|--|-------|
| 2 | | Zakládání | | | | | 16 163,66 | 5 413,42 | 21 577,08 | | 5,843 |
|---|--|-----------|--|--|--|--|-----------|----------|-----------|--|-------|

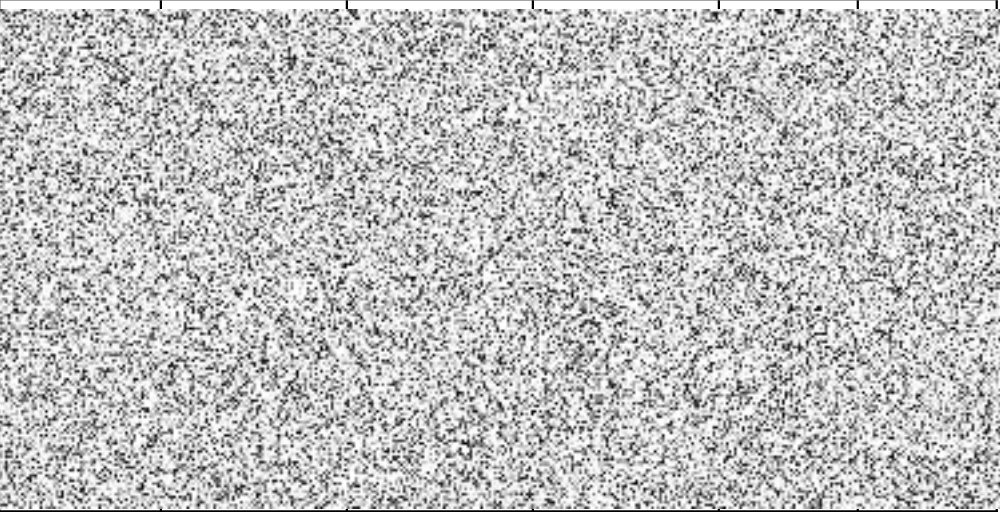
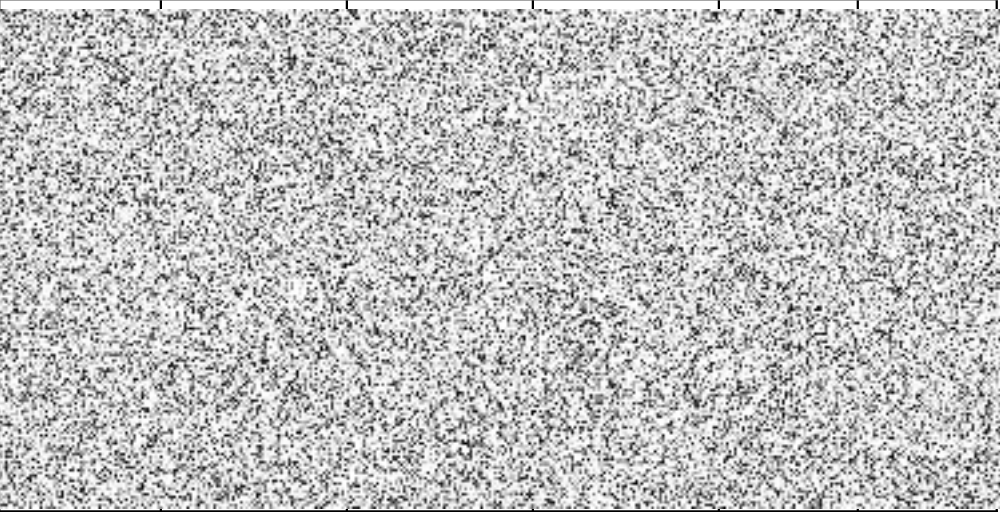
| | | | | | | | | | | | |
|---|-----|-----------|-----------------------------------------------------------------------------------------------------|----|--------|--------------------------------------------------------------------------------------|--|--|--|--|--|
| 1 | 011 | 274361821 | Výztuž základových pasů betonářskou ocelí 10 505 (R) | t | 0,107 |  | | | | | |
| | | | " vodorovná R 10 | | | | | | | | |
| | | | (31,10-5,60*3)*2*3*0,61*0,001 | | 0,052 | | | | | | |
| | | | " svislá R 10 | | | | | | | | |
| | | | 12,60/0,50*4*0,90*0,61*0,001 | | 0,055 | | | | | | |
| | | | Součet | | 0,107 | | | | | | |
| 2 | 011 | 279113143 | Základová zeď tl přes 200 do 250 mm z tvárnic ztraceného bednění včetně výplně z betonu tř. C 20/25 | m2 | 10,425 |  | | | | | |
| | | | " vrata | | | | | | | | |
| | | | (31,10-5,60*3)*0,75 | | 10,725 | | | | | | |
| | | | " zateplení sousední fasády | | | | | | | | |
| | | | -(0,15+0,25)*0,75 | | -0,300 | | | | | | |
| | | | Součet | | 10,425 | | | | | | |

| | | | | | | | | | | | |
|---|--|-------------------------------|--|--|--|--|--------------------------------------------------------------------------------------|--|--|--|--|
| 3 | | Svislé a kompletní konstrukce | | | | |  | | | | |
|---|--|-------------------------------|--|--|--|--|--------------------------------------------------------------------------------------|--|--|--|--|

| | | | | | |
|---|-----|-----------|-----------------------------------------------------------------------------------------------------------------|----|---------|
| 3 | 011 | 311113143 | Nadzákladová zeď tl přes 200 do 250 mm z hladkých tvárnic ztraceného bednění včetně výplně z betonu tř. C 20/25 | m2 | 68,365 |
| | | | (31,10-0,30)*(7,30-0,75) | | 201,740 |
| | | | "odpočet | | |
| | | | " věnec | | |
| | | | -(31,10-0,30)*0,50 | | -15,400 |
| | | | " vrata | | |
| | | | -5,30*4,25*3 | | -67,575 |
| | | | " okna 2.NP | | |
| | | | -5,60*1,80*5 | | -50,400 |
| | | | Součet | | 68,365 |

ROZPOČET S VÝKAZEM VÝMĚR

Stavba: Hasičská zbrojnice v Roudnici nad Labem
Objekt: D.1.01 Architektonicko-stavební a konstrukční řešení - nová zeď z bednicích prvků - REV.01 z 05/20

Objednatel: Město Roudnice nad Labem
Zhotovitel: RAVEK s.r.o.
Místo: Roudnice nad Labem

Zpracoval:
Datum: 25. 4. 2024

| Č. | KCN | Kód položky | Popis | MJ | Množství celkem | Cena jednotková | Dodávka celkem | Montáž celkem | Cena celkem | Hmotnost | Hmotnost celkem |
|------------------------|-----|--------------|---------------------------------------------------------------------------------------------------------------|----|-----------------|-----------------|----------------|---------------|-------------|----------|-----------------|
| 4 | 011 | 311361821 | Výztuž nosných zdí betonářskou ocelí 10 505 " dle tabulky výztuže od projektanta z 20.5.2024 0,69880 | t | | | | | | | |
| 5 | 012 | 342151112R01 | Montáž opláštění stěn ze sendvičových panelů šroubovaných budov v přes 6 do 12 m (31,10-0,40)*0,70 | m2 | | | | | | | |
| 6 | 553 | 55324612 | panel sendvičový stěnový oboustranně profilovaný izolace PUR tl 200mm 21,49 * 1,1 | m2 | | | | | | | |
| 4 Vodorovné konstrukce | | | | | | | | | | | |
| 7 | 011 | 413352215 | Zřízení podpěrné konstrukce nosníků výšky podepření přes 4 do 6 m pro nosník výšky přes 100 cm 5,60*0,25*3 | m2 | | | | | | | |
| 8 | 011 | 413352216 | Odstranění podpěrné konstrukce nosníků výšky podepření přes 4 do 6 m pro nosník výšky přes 100 cm | m2 | | | | | | | |
| 9 | 011 | 417321414 | Ztužující pásy a věnce ze ŽB tř. C 20/25 (31,10-0,40)*0,25*0,50 | m3 | | | | | | | |
| 10 | 011 | 417351115 | Zřízení bednění ztužujících věnců (31,10-0,40)*0,50*2 5,60*0,25*3 0,25*0,50*2 Součet | m2 | | | | | | | |
| 11 | 011 | 417351116 | Odstranění bednění ztužujících věnců | m2 | | | | | | | |
| 12 | 005 | 985676112 | Výztuž ztužujících věnců z oceli 10 505 " dle tabulky výztuže od projektanta z 20.5.2024 0,468 | t | | 0,468 | | | | | |
| 6 | | | Úpravy povrchů, podlahy a osazování výplní | | | | | | | | 0,386 |

ROZPOČET S VÝKAZEM VÝMĚR

Stavba: Hasičská zbrojnice v Roudnici nad Labem
Objekt: D.1.01 Architektonicko-stavební a konstrukční řešení - nová zeď z bednicích prvků - REV.01 z 05/20

Objednatel: Město Roudnice nad Labem
Zhotovitel: RAVEK s.r.o.
Místo: Roudnice nad Labem

Zpracoval:
Datum: 25. 4. 2024

| Č. | KCN | Kód položky | Popis | MJ | Množství celkem | Cena jednotková | Dodávka celkem | Montáž celkem | Cena celkem | Hmotnost | Hmotnost celkem |
|----|-----|-------------|----------------------------------------------------------------------------------------------------------------------------------------------|----|-----------------|-----------------|----------------|---------------|-------------|----------|-----------------|
| 13 | 011 | 622211011 | Montáž kontaktního zateplení vnějších stěn lepením a mechanickým kotvením polystyrénových desek do betonu a zdiva tl přes 40 do 80 mm | m2 | | | | | | | |
| | | | " základ 31,10*1,50 " odpočet - vrata -5,60*3 Součet | | | | | | | | |
| 14 | 283 | 28376417 | deska XPS hrana polodrážková a hladký povrch 300kPa ?=0,035 tl 50mm | m2 | | | | | | | |
| | | | 29,85 * 1,05 | | | | | | | | |
| 15 | 011 | 622211031 | Montáž kontaktního zateplení vnějších stěn lepením a mechanickým kotvením polystyrénových desek do betonu a zdiva tl přes 120 do 160 mm | m2 | | | | | | | |
| | | | " jižní fasáda - zateplení nové betonové zdi 31,10*6,30 " odpočet vrat -5,60*(4,30-0,30)*3 " okna 2.NP -5,60*1,80*5 Součet | | | | | | | | |
| 16 | 283 | 28375935 | deska EPS 70 fasádní ?=0,039 tl 150mm | m2 | | | | | | | |
| | | | 78,330*1,05 | | | | | | | | |
| 17 | 011 | 622211032 | Montáž kontaktního zateplení vnějších stěn lepením a mechanickým kotvením polystyrénových desek do pórobetonu tl přes 120 do 160 mm | m2 | | | | | | | |
| 18 | 283 | 28375935 | deska EPS 70 fasádní ?=0,039 tl 150mm | m2 | | | | | | | |
| | | | -124,719*1,05 | | | | | | | | |
| 19 | 011 | 622211041 | Montáž kontaktního zateplení vnějších stěn lepením a mechanickým kotvením polystyrénových desek do betonu a zdiva tl přes 160 do 200 mm | m2 | | | | | | | |
| | | | 31,10*0,70 | | 21,770 | 982,00 | 9 033,46 | 12 344,68 | 21 378,14 | 0,009 | 0,189 |
| | | | | | 21,770 | | | | | | |

ROZPOČET S VÝKAZEM VÝMĚR

Stavba: Hasičská zbrojnice v Roudnici nad Labem

Objekt: D.1.01 Architektonicko-stavební a konstrukční řešení - nová zeď z bednicích prvků - REV.01 z 05/20

Objednatel: Město Roudnice nad Labem

Zhotovitel: RAVEK s.r.o.

Místo: Roudnice nad Labem

Zpracoval:

Datum: 25. 4. 2024

| Č. | KCN | Kód položky | Popis | MJ | Množství celkem | Cena jednotková | Dodávka celkem | Montáž celkem | Cena celkem | Hmotnost | Hmotnost celkem |
|---------------------------------------|-----|--------------|----------------------------------------------------------------------------------------------------------------------------------------------------------------------------|----|-----------------|-----------------|----------------|---------------|-------------|----------|-----------------|
| 20 | 283 | 28375954 | deska EPS 70 fasádní $\rho=0,039$ tl 200mm 21,77 * 1,05 | m2 | | | | | | | |
| 21 | 014 | 631311121 | Doplnění dosavadních mazanin betonem prostým plochy do 1 m2 tloušťky do 80 mm " vyrovnání základových pasů. (31,10-5,60*3)*0,25*0,05 -0,40*0,25*0,05 Součet | m3 | | | | | | | |
| 9 Ostatní konstrukce a práce, bourání | | | | | | | | | | | |
| 22 | 003 | 941221111 | Montáž lešení řadového rámového těžkého zatížení do 300 kg/m2 š od 0,9 do 1,2 m v do 10 m " pro zdění betonových bednicích prvků (1,20+30,70+1,20)*7,20 | m2 | | | | | | | |
| 23 | 003 | 941221211 | Příplatek k lešení řadovému rámovému těžkému do 300 kg/m2 š od 0,9 1,2 m v do 10 m za každý den použití 283,32*21 | m2 | | | | | | | |
| 24 | 003 | 941221811 | Demontáž lešení řadového rámového těžkého zatížení do 300 kg/m2 š od 0,9 do 1,2 m v do 10 m | m2 | | | | | | | |
| 25 | 013 | 977311111R01 | Řezání drážky pro osazení kotev v bednicích prefabrikátech hl do 50 mm " výřez v betonové tvárnici tl. stěny 30mm 14*2*2*6*0,03 | m | | | | | | | |
| 26 | 005 | 985331212 | Dodatečné vlepowání betonářské výztuže D 10 mm do chemické malty včetně vyvrtání otvoru " sloupy 0,55*2*14*6 | m | | | | | | | |
| 998 Přesun hmot | | | | | | | | | | | |
| 27 | 011 | 998012102 | Přesun hmot pro budovy monolitické s vyzdívaným obvodovým pláštěm v přes 6 do 12 m | t | | | | | | | |

ROZPOČET S VÝKAZEM VÝMĚR

Stavba: Hasičská zbrojnice v Roudnici nad Labem
Objekt: D.1.01 Architektonicko-stavební a konstrukční řešení - nová zeď z bednicích prvků - REV.01 z 05/20

Objednatel: Město Roudnice nad Labem
Zhotovitel: RAVEK s.r.o.
Místo: Roudnice nad Labem

Zpracoval:
Datum: 25. 4. 2024

| Č. | KCN | Kód položky | Popis | MJ | Množství celkem | Cena jednotková | Dodávka celkem | Montáž celkem | Cena celkem | Hmotnost | Hmotnost celkem |
|--------|-----|-------------|-------|----|-----------------|-----------------|-------------------------------------------------------------------------------------|---------------|-------------|----------|-----------------|
| Celkem | | | | | | |  | | 498 514,86 | | 55,330 |

STAVBA : "Hasičská zbrojnice v Roudnici nad Labem"

Číslo SOD: DS202400032

ZL5 - Nová podlaha v m.č. 1.10

Objednatel : Město Roudnice nad Labem
Karlovo náměstí 21
413 01 Roudnice nad Labem
IČ: 00264334

Zhotovitel : RAVEK s.r.o.
Textilní 191/4
400 01 Ústí nad Labem
IČ: 25432141

Popis změny : Změna vyvolána: § 222 odst. 6 - Nepředvídané změny

Doplnění skladby podlahy dle skutečnosti včetně dopočtu chybějící výztuže.

Jedná se o vícepráce ve smyslu § 222 odst. 6 zákona č. 134/2016 Sb., o zadávání veřejných zakázek.

| | popis | cena bez DPH | cena s DPH |
|---------------|-------|-------------------|-------------------|
| VCP | | | |
| MP | | | |
| Celkem | | 342 041,21 | 413 869,86 |

Důsledky na dobu plnění a jejich zdůvodnění :

xxx

Se změnou souhlasí:

Dne:

Dne:

TDS

AD

Dne:

Dne:

Zástupce Objednatele:

Zhotovitele : Ing. Jan Procházka, jednatel
společnosti

Přílohy :

Nabídkový rozpočet 1.05 Nová podlaha v m.č. 1.10

KRYCI LIST ROZPOCTU

| | | | |
|---------------|---------------------------------------------------------------------------------------------------------------------------------|------------|--------------------|
| Název stavby | Hasičská zbrojnice v Roudnici nad Labem | JKSO | |
| Název objektu | D.1.01 Architektonicko-stavební a konstrukční řešení - nová skladba podlahy - REV.02 z 05/2024 1.05 Nová podlaha v m.č. 1.10 | EČO | |
| | | Místo | Roudnice nad Labem |
| | | IČO | DIČ |
| Objednatel | Město Roudnice nad Labem | 0026434 | |
| Projektant | SIEBERT + TALAŠ, spol. s r.o. | 06943187 | |
| Zhotovitel | RAVEK s.r.o. | 25432141 | CZ25432141 |
| Zpracoval | | | |
| | Rozpočet číslo | Dne | CZ-CPV |
| | | 25.06.2024 | CZ-CPA |

| Měrné a účelové jednotky | | | | | |
|--------------------------|------------------|-------|------------------|-------|------------------|
| Počet | Náklady / 1 m.j. | Počet | Náklady / 1 m.j. | Počet | Náklady / 1 m.j. |
| 0 | 0,00 | 0 | 0,00 | 0 | 0,00 |

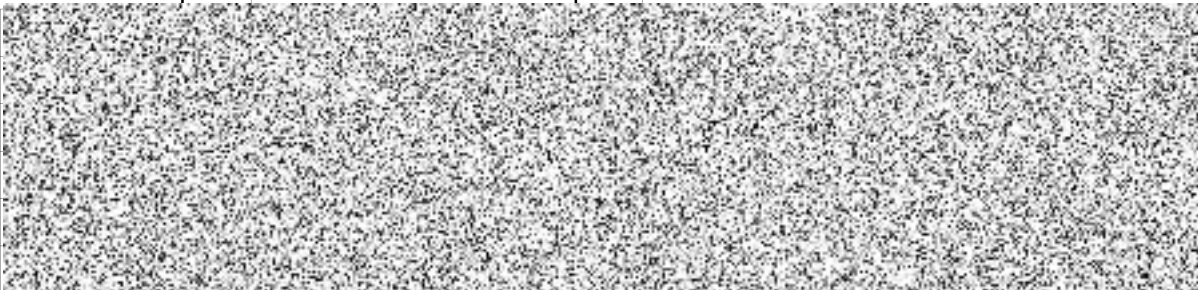
| Rozpočtové náklady v CZK | | | | | | | | | | | | | | | |
|--------------------------|-----|------------------------|--|--------------------------------------------------------------------------------------|---|----|-------------------|--|------|---|----|----------------------------|--|------|--|
| A | | Základní rozp. náklady | | | B | | Doplňkové náklady | | | C | | Náklady na umístění stavby | | | |
| 1 | HSV | Dodávky | |  | | | | | | | | | | | |
| 2 | | Montáž | | | | | | | | | | | | | |
| 3 | PSV | Dodávky | | | | | | | | | | | | | |
| 4 | | Montáž | | | | | | | | | | | | | |
| 5 | "M" | Dodávky | | | | | | | | | | | | | |
| 6 | | Montáž | | | | | | | | | | | | | |
| 7 | | ZRN (ř. 1-6) | | 342 041,21 | | 12 | DN (ř. 8-11) | | | | 19 | VRN (ř. 13-18) | | 0,00 | |
| 20 | | HZS | | 0,00 | | 21 | Kompl. činnost | | 0,00 | | 22 | Ostatní náklady | | 0,00 | |

| | | | | |
|------------------------------------|--|----------------------|------|-------------|
| Projektant, Zhotovitel, Objednatel | | D Celkem bez DPH | | 342 041,21 |
| | | DPH | % | Základ daně |
| | | snížená | 12,0 | 0,00 |
| | | základní | 21,0 | 342 041,21 |
| | | Cena s DPH | | 413 869,86 |
| | | E Přípočty a odpočty | | |
| | | Dodá zadavatel | | 0,00 |
| | | Klouzavá doložka | | 0,00 |
| | | Zvýhodnění | | 0,00 |

REKAPITULACE ROZPOČTU

Stavba: Hasičská zbrojnice v Roudnici nad Labem
Objekt: D.1.01 Architektonicko-stavební a konstrukční řešení - nová skladba podlahy - REV.02 z 05/2024

Objednatel: Město Roudnice nad Labem
Zhotovitel: RAVEK s.r.o.
Místo: Roudnice nad Labem

Zpracoval:
Datum: 25. 6. 2024

| Kód | Popis | Dodávka | Montáž | Cena celkem | Hmotnost celkem | Suť celkem |
|-----|-------|---------|--------|-------------|-----------------|------------|
|-----|-------|---------|--------|-------------|-----------------|------------|

| | |
|------------|---------------------------------------------------|
| HSV | Práce a dodávky HSV |
| 2 | Zakládání |
| 6 | Úpravy povrchů, podlahy a osazování výplní |
| 998 | Přesun hmot |
| PSV | Práce a dodávky PSV |
| 711 | Izolace proti vodě, vlhkosti a plynům |
| 713 | Izolace tepelné |
| 783 | Dokončovací práce - nátěry |
| | Celkem |

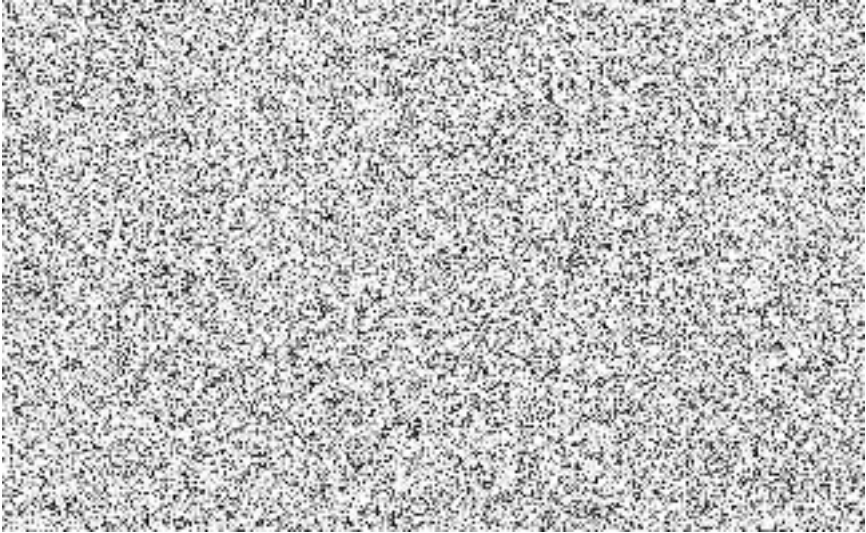

ROZPOČET S VÝKAZEM VÝMĚR

Stavba: Hasičská zbrojnice v Roudnici nad Labem
Objekt: D.1.01 Architektonicko-stavební a konstrukční řešení - nová skladba podlahy - REV.02 z 05/2024

Objednatel: Město Roudnice nad Labem
Zhotovitel: RAVEK s.r.o.
Místo: Roudnice nad Labem

Zpracoval:
Datum: 25. 6. 2024

| Č. | KCN | Kód položky | Popis | MJ | Množství celkem | Cena jednotková | Dodávka celkem | Montáž celkem | Cena celkem | Hmotnost | Hmotnost celkem |
|----|-----|-------------|-------|----|-----------------|-----------------|----------------|---------------|-------------|----------|-----------------|
|----|-----|-------------|-------|----|-----------------|-----------------|----------------|---------------|-------------|----------|-----------------|

HSV

Práce a dodávky HSV

2

Zakládání

| | | | | | | | | | | | |
|---|-----|-----------|-----------------------------------------------------------------------------------|----|---------|--|--|--|--|--|--|
| 1 | 011 | 271532213 | Podsyp pod základové konstrukce se zhuťněním z hrubého kameniva frakce 8 až 16 mm | m3 | 45,308 | | | | | | |
| | | | " odpočet pol.č1 - statika | | | | | | | | |
| | | | -18,561 | | -18,561 | | | | | | |
| | | | 31,00*12,21*0,17 | | 64,347 | | | | | | |
| | | | " pod montážní jámou | | | | | | | | |
| | | | 2,76*(9,80+0,78)*0,05 | | 1,460 | | | | | | |
| | | | " odpočet sloupů | | | | | | | | |
| | | | -0,48*0,40*4*0,17 | | -0,131 | | | | | | |
| | | | -0,48*0,20*4*0,17 | | -0,065 | | | | | | |
| | | | -0,28*0,40*4*0,17 | | -0,076 | | | | | | |
| | | | " odpočet montážní jámy | | | | | | | | |
| | | | -9,80*1,00*0,17 | | -1,666 | | | | | | |
| | | | Součet | | 45,308 | | | | | | |
| 2 | 011 | 273313511 | Základové desky z betonu tř. C 12/15 | m3 | 29,211 | | | | | | |
| | | | " odpočet pol.č.2 - statika | | | | | | | | |
| | | | -41,814 | | -41,814 | | | | | | |
| | | | " přípočet | | | | | | | | |
| | | | 30,00*12,21*0,20 | | 73,260 | | | | | | |
| | | | " odpočet sloupů | | | | | | | | |
| | | | -0,48*0,40*0,20*4 | | -0,154 | | | | | | |
| | | | -0,26*0,40*0,20*4 | | -0,083 | | | | | | |
| | | | -0,48*0,20*0,20*2 | | -0,038 | | | | | | |
| | | | " odpočet montážní jámy | | | | | | | | |
| | | | -9,80*1,00*0,20 | | -1,960 | | | | | | |
| | | | Součet | | 29,211 | | | | | | |

ROZPOČET S VÝKAZEM VÝMĚR

Stavba: Hasičská zbrojnice v Roudnici nad Labem
Objekt: D.1.01 Architektonicko-stavební a konstrukční řešení - nová skladba podlahy - REV.02 z 05/2024

Objednatel: Město Roudnice nad Labem
Zhotovitel: RAVEK s.r.o.
Místo: Roudnice nad Labem

Zpracoval:
Datum: 25. 6. 2024

| Č. | KCN | Kód položky | Popis | MJ | Množství celkem | Cena jednotková | Dodávka celkem | Montáž celkem | Cena celkem | Hmotnost | Hmotnost celkem |
|----|-----|-------------|-------------------------------------------------------------------------------|----|-----------------|-----------------|----------------|---------------|-------------|----------|-----------------|
| 3 | 011 | 273321611 | Základové desky ze ŽB bez zvýšených nároků na prostředí tř. C 30/37 | m3 | 1,378 | | | | | | |
| | | | " odpočet pol.3 - statika | | | | | | | | |
| | | | -74,084 | | -74,084 | | | | | | |
| | | | " PN 03 - REV. 02 | | | | | | | | |
| | | | 30,00*12,21*(0,23+0,20)/2 | | 78,755 | | | | | | |
| | | | " odpočet sloupů | | | | | | | | |
| | | | -0,40*0,48*4*((0,23+0,20)/2) | | -0,165 | | | | | | |
| | | | -0,48*0,20*4*((0,23+0,20)/2) | | -0,083 | | | | | | |
| | | | " odpočet montážní jámy | | | | | | | | |
| | | | -9,80*1,00 | | -9,800 | | | | | | |
| | | | Mezisoučet | | -5,377 | | | | | | |
| | | | " přípočet - montážní jáma PN 07 - REV. 02 | | | | | | | | |
| | | | 10,68*1,76*(0,26+0,20)/2 | | 4,323 | | | | | | |
| | | | " přípočet pod žlaby | | | | | | | | |
| | | | 6,30*0,20*2*(0,23+0,20)/2*4 | | 2,167 | | | | | | |
| | | | 0,77*0,20*2*(0,23+0,20)/2*4 | | 0,265 | | | | | | |
| | | | Součet | | 1,378 | | | | | | |
| 4 | 011 | 273362021 | Výztuž základových desek svařovanými sítěmi Kari | t | 7,895 | | | | | | |
| | | | " odpočet pol.č.7 - statika | | | | | | | | |
| | | | -3,334 | | -3,334 | | | | | | |
| | | | podélně/příčně 300mm t.j.26,5% | | | | | | | | |
| | | | 30,00*12,21*2*0,01235*1,265 | | 11,445 | | | | | | |
| | | | " odpočet montážní jámy | | | | | | | | |
| | | | -10,18*1,36*0,01235*1,265 | | -0,216 | | | | | | |
| | | | Součet | | 7,895 | | | | | | |
| 5 | 011 | 279321348 | Základová zeď ze ŽB bez zvýšených nároků na prostředí tř. C 30/37 bez výztuže | m3 | 8,483 | | | | | | |
| | | | " montážní jáma | | | | | | | | |
| | | | 10,68*1,40*0,20*2 | | 5,981 | | | | | | |
| | | | 1,36*1,40*0,20*2 | | 0,762 | | | | | | |

ROZPOČET S VÝKAZEM VÝMĚR

Stavba: Hasičská zbrojnice v Roudnici nad Labem

Objekt: D.1.01 Architektonicko-stavební a konstrukční řešení - nová skladba podlahy - REV.02 z 05/2024

Objednatel: Město Roudnice nad Labem

Zhotovitel: RAVEK s.r.o.

Místo: Roudnice nad Labem

Zpracoval:

Datum: 25. 6. 2024

| Č. | KCN | Kód položky | Popis | MJ | Množství celkem | | | | | | Hmotnost |
|----|-----|-------------|-------------------------------------------------------------------------------------------------|----|-----------------|--|--|--|--|--|----------|
| | | | " havarijní jímka v montážní jámě | | | | | | | | |
| | | | 0,96*0,40*0,20*2 | | 0,154 | | | | | | |
| | | | (2,00-1,40)*1,36*0,20*2 | | 0,326 | | | | | | |
| | | | "Žlábký | | | | | | | | |
| | | | 6,30*0,20*0,25/2*2*4 | | 1,260 | | | | | | |
| | | | Součet | | 8,483 | | | | | | |
| 6 | 011 | 279351311 | Zřízení jednostranného bednění základových zdí | m2 | 38,432 | | | | | | |
| | | | " stěny ŽB jímky | | | | | | | | |
| | | | ((10,18-0,40)+1,36)*1,60*2 | | 35,648 | | | | | | |
| | | | 0,96*0,60*2 | | 1,152 | | | | | | |
| | | | 1,36*0,60*2 | | 1,632 | | | | | | |
| | | | Součet | | 38,432 | | | | | | |
| 7 | 011 | 279351312 | Odstranění jednostranného bednění základových zdí | m2 | 38,432 | | | | | | |
| 8 | 011 | 634112117R | Obvodová dilatace podlahovým páskem z pěnového PE mezi stěnou a mazaninou nebo potěrem v 230 mm | m | 92,740 | | | | | | |
| | | | " m.č. 1.09 a 1.10 | | | | | | | | |
| | | | (30,00+12,21)*2 | | 84,420 | | | | | | |
| | | | " sloupy | | | | | | | | |
| | | | 0,48*8 | | 3,840 | | | | | | |
| | | | 0,26*8 | | 2,080 | | | | | | |
| | | | 0,40*3 | | 1,200 | | | | | | |
| | | | 0,20*6 | | 1,200 | | | | | | |
| | | | Součet | | 92,740 | | | | | | |
| 6 | | | Úpravy povrchů, podlahy a osazování výplní | | | | | | | | |
| 9 | 011 | 631311124 | Mazanina tl přes 80 do 120 mm z betonu prostého bez zvýšených nároků na prostředí tř. C 16/20 | m3 | -36,586 | | | | | | |
| | | | " odpočet pol.č.33 - PN 03, PN 07 | | | | | | | | |
| | | | -36,586 | | -36,586 | | | | | | |
| | | | Součet | | -36,586 | | | | | | |
| 10 | R | 631311135R | Příplatek za plastifikátor | m3 | 42,169 | | | | | | |

ROZPOČET S VÝKAZEM VÝMĚR

Stavba: Hasičská zbrojnice v Roudnici nad Labem
Objekt: D.1.01 Architektonicko-stavební a konstrukční řešení - nová skladba podlahy - REV.02 z 05/2024

Objednatel: Město Roudnice nad Labem
Zhotovitel: RAVEK s.r.o.
Místo: Roudnice nad Labem

Zpracoval:
Datum: 25. 6. 2024

| Č. | KCN | Kód položky | Popis | MJ | Množství celkem |
|----|-----|-------------|------------------------------------------------------------------------------------|----|-----------------|
| | | | " odpočet pol.č.34 | | |
| | | | -36,586 | | -36,586 |
| | | | " přípočet | | |
| | | | 78,755 | | 78,755 |
| | | | Součet | | 42,169 |
| 11 | 011 | 631319023R | Příplatek za přehlazení s poprášením cementem | m3 | 42,169 |
| 12 | 011 | 631319175R | Příplatek za stržení povrchu spodní vrstvy před vložení výztuže | m3 | 42,169 |
| 13 | 011 | 631319185R | Příplatek za sklon | m3 | 42,169 |
| 14 | 011 | 631362021 | Výztuž mazanin svařovanými sítěmi Kari | t | -1,628 |
| | | | " odpočet pol.č.40 | | |
| | | | -1,628 | | -1,628 |
| | | 998 | Přesun hmot | | |
| 15 | 011 | 998012102 | Přesun hmot pro budovy monolitické s vyzdívaným obvodovým pláštěm v přes 6 do 12 m | t | 112,783 |
| | | PSV | Práce a dodávky PSV | | |
| | | 711 | Izolace proti vodě, vlhkosti a plynům | | |
| 16 | 711 | 711111001 | Provedení izolace proti zemní vlhkosti vodorovné za studena nátěrem penetračním | m2 | 369,740 |
| | | | " dle pol.č.48 | | |
| | | | 369,74 | | 369,740 |
| 17 | 111 | 11163150 | lak penetrační asfaltový | t | 0,388 |
| | | | 369,74*0,00105 | | 0,388 |
| 18 | 711 | 711112001 | Provedení izolace proti zemní vlhkosti svislé za studena nátěrem penetračním | m2 | 67,744 |
| | | | " před natavením lepenky je třeba beton penetrovat!! | | |
| | | | " montážní jáma | | |
| | | | (10,67+1,76)*2*1,60 | | 39,776 |

ROZPOČET S VÝKAZEM VÝMĚR

Stavba: Hasičská zbrojnice v Roudnici nad Labem

Objekt: D.1.01 Architektonicko-stavební a konstrukční řešení - nová skladba podlahy - REV.02 z 05/2024

Objednatel: Město Roudnice nad Labem

Zhotovitel: RAVEK s.r.o.

Místo: Roudnice nad Labem

Zpracoval:

Datum: 25. 6. 2024

| Č. | KCN | Kód položky | Popis | MJ | Množství celkem | Hmotnost |
|-----|-----|----------------------------|-----------------------------------------------------------------------------------------------|----|--------------------|----------|
| | | | " havarijní jímka v montážní jámě) (1,36+1,76)*2*0,60 | | 3,744 | |
| | | | " havarijní žlaby (6,70+0,87)*2*(0,20+0,60)/2*4 | | 24,224 | |
| | | | Součet | | 67,744 | |
| 19 | 111 | 11163150 | lak penetrační asfaltový | t | 0,023 | |
| | | | 67,744 * 0,00034 | | 0,023 | |
| 20 | 711 | 998711102 | Přesun hmot tonážní pro izolace proti vodě, vlhkosti a plynům v objektech v přes 6 do 12 m | t | 0,411 | |
| | | | | | | |
| 713 | | Izolace tepelné | | | | |
| 21 | 713 | 713131151 | Montáž izolace tepelné stěn volně vloženými rohožemi, pásy, dílci, deskami 1 vrstva | m2 | -52,850 | |
| | | | " odpočet pol.č.82 -52,85 | | -52,850 | |
| 22 | 283 | 28376422 | deska XPS hrana polodrážková a hladký povrch 300kPA ?=0,035 tl 100mm | m2 | -55,493 | |
| | | | -52,85*1,05 | | -55,493 | |
| | | | | | | |
| 783 | | Dokončovací práce - nátěry | | | | |
| 23 | 783 | 783933151 | Penetrační epoxidový nátěr hladkých betonových podlah | m2 | 22,054 | |
| | | | " odpočet pol.č.239 -35,20 | | -35,200 | |
| | | | " přípočet - montážní jáma 9,27*1,60*2 | | 29,664 | |
| | | | (10,18-9,27)*2,20*2 | | 4,004 | |
| | | | 1,36*2,20*2 | | 5,984 | |
| | | | " havarijní žlábký 6,30*(0,45+0,20)/2*2*4 | | 16,380 | |
| | | | 0,47*(0,45+0,20)/2*2*4 | | 1,222 | |
| | | | Součet | | 22,054 | |

ROZPOČET S VÝKAZEM VÝMĚR

Stavba: Hasičská zbrojnice v Roudnici nad Labem
Objekt: D.1.01 Architektonicko-stavební a konstrukční řešení - nová skladba podlahy - REV.02 z 05/2024

Objednatel: Město Roudnice nad Labem
Zhotovitel: RAVEK s.r.o.
Místo: Roudnice nad Labem

Zpracoval:
Datum: 25. 6. 2024

| Č. | KCN | Kód položky | Popis | MJ | Množství celkem | Cena jednotková | Dodávka celkem | Montáž celkem | Cena celkem | Hmotnost | Hmotnost celkem |
|--------|-----|-------------|------------------------------------------------------------------------|----|-----------------|-----------------|----------------|---------------|-------------|----------|-----------------|
| 24 | 783 | 783947161 | Krycí dvojnásobný polyuretanový vodou ředitelný nátěr betonové podlahy | m2 | 22,054 | | | | | | |
| Celkem | | | | | | | | | 342 041,21 | | 113,045 |

STAVBA : "Hasičská zbrojnice v Roudnici nad Labem"**Číslo SOD: DS202400032**

ZL6 - Doplnění ocelového průvlastu v m.č. 1.06

Objednatel : Město Roudnice nad Labem
Karlovo náměstí 21
413 01 Roudnice nad Labem
IČ: 00264334

Zhotovitel : RAVEK s.r.o.
Textilní 191/4
400 01 Ústí nad Labem
IČ: 25432141

Popis změny :

Změna vyvolána: § 222 odst. 6 - Nepředvídané změny

Jako vícepráce je naceněno doplnění ocelového průvlastu pro statické zajištění v místnosti č. 1.06.

Jedná se o vícepráce ve smyslu § 222 odst. 6 zákona č. 134/2016 Sb., o zadávání veřejných zakázek.

| | popis | cena bez DPH | cena s DPH |
|---------------|-----------------------------------------------|------------------|------------------|
| VCP | 1.06 Doplnění ocelového průvlastu v m.č. 1.06 | | |
| MP | | | |
| Celkem | | 27 465,72 | 33 233,52 |

Důsledky na dobu plnění a jejich zdůvodnění :

Se změnou souhlasí:

Dne:

TDS

Dne:

AD

Dne:

D

Zástupce Objednatel:

Zhotovitele : Ing. Jan Procházka, jednatel společnosti

Přílohy :

Nábidkový rozpočet 1.06 Doplnění ocelového průvlastu v m.č. 1.06

KRYCI LIST ROZPOCTU

Název stavby
Hasičská zbrojnice v Roudnici nad Labem

Název objektu
D.1.02 Stavebně konstrukční řešení - Řešení průvlaku v m.č. 1.06
1.06 Doplnění ocelového průvlaku v m.č. 1.06

JKSO
EČO
Místo
Roudnice nad Labem

Objednatel
Město Roudnice nad Labem

Projektant
SIEBERT + TALAŠ, spol. s r.o.

Zhotovitel
RAVEK s.r.o.

Zpracoval

IČO
0026434

DIČ
06943187

25432141
CZ25432141

Rozpočet číslo
13.02.2024

CZ-CPV
CZ-CPA

Měrné a účelové jednotky

| Počet | Náklady / 1 m.j. | Počet | Náklady / 1 m.j. | Počet | Náklady / 1 m.j. |
|-------|------------------|-------|------------------|-------|------------------|
| 0 | 0,00 | 0 | 0,00 | 0 | 0,00 |

Rozpočtové náklady v CZK

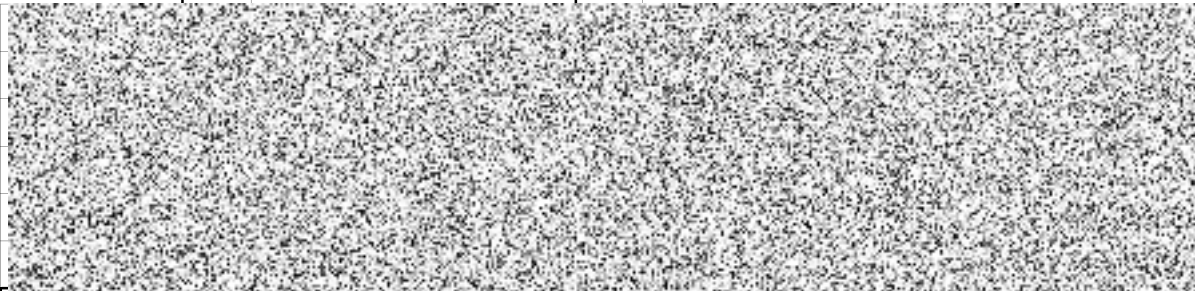
| A | | | Základní rozp. náklady | B | | Doplňkové náklady | C | | Náklady na umístění stavby |
|----|--------------|---------|--------------------------------------------------------------------------------------|----|----------------|-------------------|----|-----------------|----------------------------|
| 1 | HSV | Dodávky |  | | | | | | |
| 2 | | Montáž | | | | | | | |
| 3 | PSV | Dodávky | | | | | | | |
| 4 | | Montáž | | | | | | | |
| 5 | "M" | Dodávky | | | | | | | |
| 6 | | Montáž | | | | | | | |
| 7 | ZRN (ř. 1-6) | | 27 465,72 | 12 | DN (ř. 8-11) | | 19 | VRN (ř. 13-18) | 0,00 |
| 20 | HZS | | 0,00 | 21 | Kompl. činnost | 0,00 | 22 | Ostatní náklady | 0,00 |

| | | | | | | | |
|------------------------------------|--|--|--|----------------------------|------|-------------|------------|
| Projektant, Zhotovitel, Objednatel | | | | D Celkem bez DPH 27 465,72 | | | |
| | | | | DPH | % | Základ daně | DPH celkem |
| | | | | snížená | 12,0 | 0,00 | 0,00 |
| | | | | základní | 21,0 | 27 465,72 | 5 767,80 |
| | | | | Cena s DPH 33 233,52 | | | |
| | | | | E Přípočty a odpočty | | | |
| | | | | Dodá zadavatel | | 0,00 | |
| | | | | Klouzavá doložka | | 0,00 | |
| | | | | Zvýhodnění | | 0,00 | |

ROZPOČET S VÝKAZEM VÝMĚR

Stavba: Hasičská zbrojnice v Roudnici nad Labem
Objekt: D.1.02 Stavebně konstrukční řešení - Řešení průvlaku v m.č. 1.06

Objednatel: Město Roudnice nad Labem
Zhotovitel: RAVEK s.r.o.
Místo: Roudnice nad Labem

Zpracoval:
Datum: 13. 2. 2024

| Č. | KCN | Kód položky | Popis | MJ | Množství celkem | Cena jednotková | Dodávka celkem | Montáž celkem | Cena celkem | Hmotnost | Hmotnost celkem |
|-------------------------------------------|-----|-------------|------------------------------------------------------------------------------------------------|-----|-----------------|-----------------|----------------|---------------|-------------|----------|-----------------|
| HSV | | | Práce a dodávky HSV | | | | | | | | |
| 4 | | | Vodorovné konstrukce | | | | | | | | |
| 1 | 014 | 413232221 | Zazdívká zhlaví válcovaných nosníků v přes 150 do 300 mm | kus | 4,000 | | | | | | |
| 2*2 | | | | | 4,000 | | | | | | |
| 6 | | | Úpravy povrchů, podlahy a osazování výplní | | | | | | | | |
| 2 | 014 | 619995001 | Začištění omítek kolem sloupku | m | 5,900 | | | | | | |
| " kolem sloupku v rýze (2,860+0,090)*2 | | | | | 5,900 | | | | | | |
| 9 | | | Ostatní konstrukce a práce, bourání | | | | | | | | |
| 3 | 011 | 953962213 | Kotva chemickým tmelem M 12 hl 80 mm do zdiva z děrovaných cihel s pouzdrém a vyvrtáním otvoru | kus | 4,000 | | | | | | |
| 4 | 011 | 953965123 | Kotevní šroub pro chemické kotvy M 12 dl 260 mm | kus | 4,000 | | | | | | |
| 5 | 013 | 971038241 | Vybourání otvorů ve zdivu z dutých tvárnic nebo příčekvek pl do 0,0225 m2 tl do 300 mm | kus | 1,000 | | | | | | |
| " mezi m.č.1.06 a 1.02 1 | | | | | 1,000 | | | | | | |
| 6 | 013 | 973031325 | Vysekání kapes ve zdivu cihelném na MV nebo MVC pl do 0,10 m2 hl do 300 mm | kus | 1,000 | | | | | | |
| " v m.č.1.06 1 | | | | | 1,000 | | | | | | |
| 7 | 013 | 973042251 | Vysekání kapes ve zdivu z betonu pl do 0,10 m2 hl do 300 mm | kus | 2,000 | | | | | | |
| 8 | 013 | 974032153 | Vysekání rýh ve stěnách nebo příčkách z dutých cihel nebo tvárnic hl do 100 mm š do 100 mm | m | 2,890 | | | | | | |
| 0,100+2,790 | | | | | 2,890 | | | | | | |
| 997 | | | Přesun sutě | | | | | | | | |
| | | | | | | | | | | | 0,000 |

ROZPOČET S VÝKAZEM VÝMĚR

Stavba: Hasičská zbrojnice v Roudnici nad Labem
Objekt: D.1.02 Stavebně konstrukční řešení - Řešení průvlaku v m.č. 1.06

Objednatel: Město Roudnice nad Labem
Zhotovitel: RAVEK s.r.o.
Místo: Roudnice nad Labem

Zpracoval:
Datum: 13. 2. 2024

| Č. | KCN | Kód položky | Popis | MJ | Množství celkem |
|--------------------------------|-----|-------------|---------------------------------------------------------------------------------------------|----|-----------------|
| 9 | 013 | 997013112 | Vnitrostaveništní doprava sutí a vybouraných hmot pro budovy v přes 6 do 9 m | t | 0,156 |
| 10 | 013 | 997013501 | Odvoz sutí a vybouraných hmot na skládku nebo meziskládku do 1 km se složením | t | 0,156 |
| 11 | 013 | 997013509 | Příplatek k odvozu sutí a vybouraných hmot na skládku ZKD 1 km přes 1 km | t | 1,404 |
| 0,156*9 | | | | | 1,404 |
| 12 | 013 | 997013603 | Poplatek za uložení na skládce (skládkovné) stavebního odpadu cihelného kód odpadu 17 01 02 | t | 0,156 |
| 998 Přesun hmot | | | | | |
| 13 | 011 | 998012102 | Přesun hmot pro budovy monolitické s vyzdívaným obvodovým pláštěm v přes 6 do 12 m | t | 0,246 |
| PSV Práce a dodávky PSV | | | | | |
| 767 Konstrukce zámečnické | | | | | |
| 14 | 767 | 767995116 | Montáž atypických zámečnických konstrukcí hm přes 100 do 250 kg | kg | 236,000 |
| 15 | 130 | 13010750 | ocel profilová jakost S235JR (11 375) průřez IPE 180 | t | 0,200 |
| " 2xIPE 180 | | | | | |
| 4,825*18,8*2*0,001*1,1 | | | | | 0,200 |
| 16 | 133 | 13314007 | tyč ocelová čtvercová jakost S355J2 (11 503) 100x100mm | t | 0,029 |
| 0,026*1,1 | | | | | 0,029 |
| 17 | 136 | 13611228 | plech ocelový hladký jakost S235JR tl 10mm tabule | t | 0,007 |
| 0,006*1,1 | | | | | 0,007 |
| 18 | 767 | 998767102 | Přesun hmot tonážní pro zámečnické konstrukce v objektech v přes 6 do 12 m | t | 0,246 |
| 783 Dokončovací práce - nátěry | | | | | |
| 19 | 783 | 783314101 | Základní jednonásobný syntetický nátěr zámečnických konstrukcí | m2 | 7,944 |
| " 2xIPE 180 | | | | | |

ROZPOČET S VÝKAZEM VÝMĚR

Stavba: Hasičská zbrojnice v Roudnici nad Labem
Objekt: D.1.02 Stavebně konstrukční řešení - Řešení průvlaku v m.č. 1.06

Objednatel: Město Roudnice nad Labem
Zhotovitel: RAVEK s.r.o.
Místo: Roudnice nad Labem

Zpracoval:
Datum: 13. 2. 2024

| Č. | KCN | Kód položky | Popis | MJ | Množství celkem | Cena jednotková | Dodávka celkem | Montáž celkem | Cena celkem | Hmotnost | Hmotnost celkem |
|--------|-----|-------------|------------------------------------------------------------------------|----|-----------------|-----------------|----------------|---------------|-------------|----------|-----------------|
| | | | 4,825*0,698*2 | | 6,736 | | | | | | |
| | | | " sloupek 100x100mm | | | | | | | | |
| | | | 2,87*0,400 | | 1,148 | | | | | | |
| | | | " plotny 100x100 a 100x200mm | | | | | | | | |
| | | | 0,10*0,10*2 | | 0,020 | | | | | | |
| | | | 0,10*0,20*2 | | 0,040 | | | | | | |
| | | | Součet | | 7,944 | | | | | | |
| 20 | 783 | 783317101 | Krycí jednonásobný syntetický standardní nátěr zámečnických konstrukcí | m2 | | | | | | | |
| Celkem | | | | | | | | | 27 465,72 | | 0,496 |

STAVBA : "Hasičská zbrojnice v Roudnici nad Labem"

Číslo SOD: DS202400032

ZL7 - Dopočet chybějícího skládkovného

Objednatel : Město Roudnice nad Labem
Karlovo náměstí 21
413 01 Roudnice nad Labem
IČ: 00264334

Zhotovitel : RAVEK s.r.o.
Textilní 191/4
400 01 Ústí nad Labem
IČ: 25432141

Popis změny :

Změna vyvolána: § 222 odst. 6 - Nepředvídané změny

Dopočet chybějícího skládkovného, které chybí chybí v původně kalkulovaných objemech poplatků za skládku.

Jedná se o vícepráce ve smyslu § 222 odst. 6 zákona č. 134/2016 Sb., o zadávání veřejných zakázek.

| | popis | cena bez DPH | cena s DPH |
|---------------|-------|-------------------|-------------------|
| VCP | | | |
| MP | | | |
| Celkem | | 172 488,84 | 208 711,50 |

Důsledky na dobu plnění a jejich zdůvodnění :

xxx

Se změ

Dne:

Dne:

TDS

AD

Dne:

Dne:

Zástupce Objedna

Zhotovitele : Ing. Jan Procházka, jednatel
společnosti

Přílohy :

Nabídkový rozpočet 1.07 Dopočet chybějícího skládkovného, Přehled skládkovného

KRYCI LIST ROZPOCTU

| | | | |
|---------------|---------------------------------------------------------------------------------------------------------------|------------|--------------------|
| Název stavby | Hasičská zbrojnice v Roudnici nad Labem | JKSO | |
| Název objektu | D.1.01 Architektonicko-stavební a konstrukční řešení - bourací práce 1.07 Dopočet chybějícího skládkovného | EČO | |
| | | Místo | Roudnice nad Labem |
| | | IČO | DIČ |
| Objednatel | Město Roudnice nad Labem | 0026434 | |
| Projektant | SIEBERT + TALAŠ, spol. s r.o. | 06943187 | |
| Zhotovitel | RAVEK s.r.o. | 25432141 | CZ25432141 |
| Zpracoval | | | |
| | Rozpočet číslo | Dne | CZ-CPV |
| | | 20.03.2024 | CZ-CPA |

| Měrné a účelové jednotky | | | | | | | | | | | | | | | | | |
|------------------------------------|------------------------|-----------------|------------------|--------------------------------------------------------------------------------------|-------------------|----|----------------|------------------|----------------------------|------------------|--------------------|-------------|--|------------|--|--|--|
| Počet | | | Náklady / 1 m.j. | | Počet | | | Náklady / 1 m.j. | | | | | | | | | |
| 0 | | | 0,00 | | 0 | | | 0,00 | | | | | | | | | |
| Rozpočtové náklady v CZK | | | | | | | | | | | | | | | | | |
| A | Základní rozp. náklady | | | B | Doplňkové náklady | | | C | Náklady na umístění stavby | | | | | | | | |
| 1 | HSV | Dodávky | |  | | | | | | | | | | | | | |
| 2 | | Montáž | | | | | | | | | | | | | | | |
| 3 | PSV | Dodávky | | | | | | | | | | | | | | | |
| 4 | | Montáž | | | | | | | | | | | | | | | |
| 5 | "M" | Dodávky | | | | | | | | | | | | | | | |
| 6 | | Montáž | | | | | | | | | | | | | | | |
| 7 | | ZRN (ř. 1-6) | | 172 488,84 | | 12 | DN (ř. 8-11) | | | | | | | | | | |
| 20 | | HZS | | 0,00 | | 21 | Kompl. činnost | | 0,00 | | | | | | | | |
| 19 | | VRN (ř. 13-18) | | | | | | 0,00 | | | | | | | | | |
| 22 | | Ostatní náklady | | | | | | 0,00 | | | | | | | | | |
| Projektant, Zhotovitel, Objednatel | | | | | | | | | | D | Celkem bez DPH | | | 172 488,84 | | | |
| | | | | | | | | | | DPH | % | Základ daně | | DPH celkem | | | |
| | | | | | | | | | | snížená | 12,0 | 0,00 | | 0,00 | | | |
| | | | | | | | | | | základní | 21,0 | 172 488,84 | | 36 222,66 | | | |
| | | | | | | | | | | Cena s DPH | | | | 208 711,50 | | | |
| | | | | | | | | | | E | Přípočty a odpočty | | | | | | |
| | | | | | | | | | | Dodá zadavatel | | 0,00 | | | | | |
| | | | | | | | | | | Klouzavá doložka | | 0,00 | | | | | |
| | | | | | | | | | | Zvýhodnění | | 0,00 | | | | | |

REKAPITULACE ROZPOČTU

Stavba: Hasičská zbrojnice v Roudnici nad Labem
Objekt: D.1.01 Architektonicko-stavební a konstrukční řešení - bourací práce

Objednatel: Město Roudnice nad Labem
Zhotovitel: RAVEK s.r.o.
Místo: Roudnice nad Labem

Zpracoval:
Datum: 20. 3. 2024

| Kód | Popis | Dodávka | Montáž | Cena celkem | Hmotnost celkem | Suť celkem |
|-----|-------|---------|--------|-------------|-----------------|------------|
|-----|-------|---------|--------|-------------|-----------------|------------|

HSV

Práce a dodávky HSV

9

Ostatní konstrukce a práce, bourání

997

Přesun sutě

Celkem

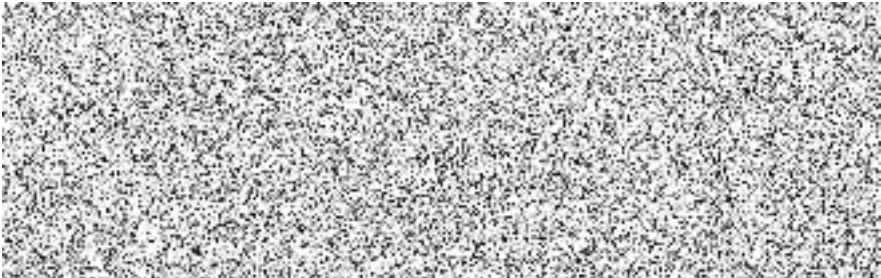

ROZPOČET S VÝKAZEM VÝMĚR

Stavba: Hasičská zbrojnice v Roudnici nad Labem
Objekt: D.1.01 Architektonicko-stavební a konstrukční řešení - bourací práce

Objednatel: Město Roudnice nad Labem
Zhotovitel: RAVEK s.r.o.
Místo: Roudnice nad Labem

Zpracoval:
Datum: 20. 3. 2024

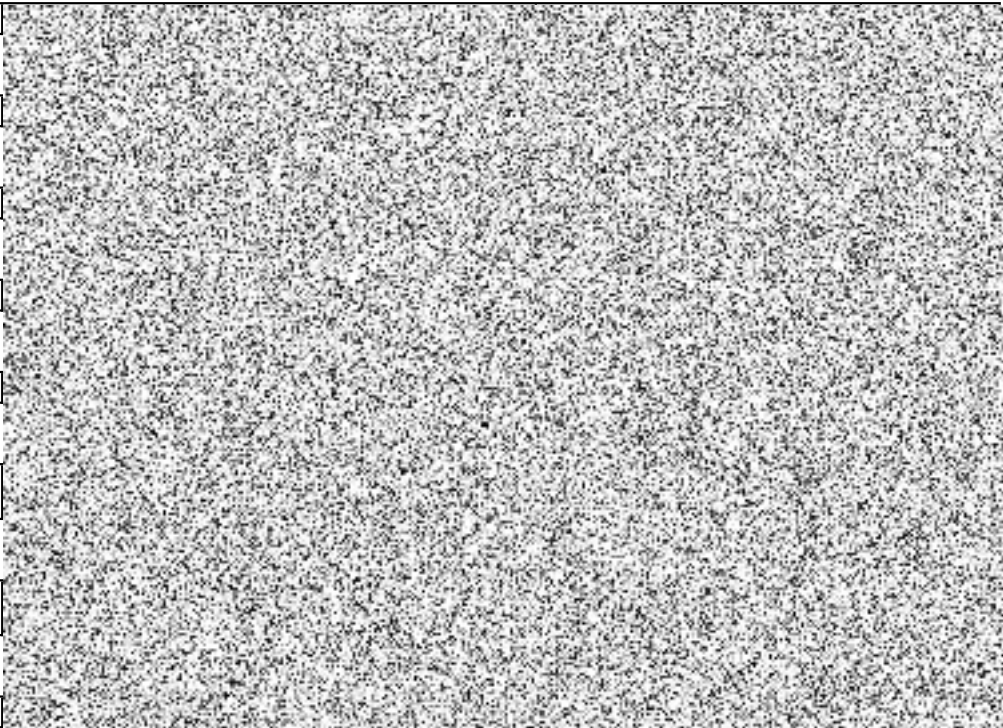
| Č. | KCN | Kód položky | Popis | MJ | Množství celkem | Cena jednotková | Dodávka celkem | Montáž celkem | Cena celkem | Hmotnost | Hmotnost celkem |
|-----|-----|-------------------------------------|-----------------------------------------------------------------------------------------------|----|-----------------|--------------------------------------------------------------------------------------|----------------|---------------|-------------|----------|-----------------|
| HSV | | Práce a dodávky HSV | | | | | 171 614,51 | 874,33 | 172 488,84 | | 0,039 |
| 9 | | Ostatní konstrukce a práce, bourání | | | | | 171 614,51 | 0,00 | 171 614,51 | | 0,039 |
| 1 | 013 | 961044111 | Bourání základů z betonu prostého | m3 | 34,616 |  | | | | | |
| | | | " přepočet sutí - skládkovné - pol.č.14 VV | | 34,616 | | | | | | |
| 2 | 013 | 961055111 | Bourání základů ze ŽB | m3 | 36,438 | | | | | | |
| | | | " přepočet sutí - skládkovné - pol.č.15 VV | | 36,438 | | | | | | |
| 3 | 013 | 961055112 | Bourání základů ze ŽB popdlahy sila a odstranění zařízení | m3 | 6,055 | | | | | | |
| | | | " přepočet sutí - skládkovné - pol.č.16 VV | | 6,055 | | | | | | |
| 4 | 013 | 962031132 | Bourání příček nebo přizdívek z cihel pálených tl do 100 mm | m2 | 55,384 | | | | | | |
| | | | " přepočet sutí - skládkovné - pol.č.17 VV | | 55,384 | | | | | | |
| 5 | 013 | 962031133 | Bourání příček nebo přizdívek z cihel pálených tl přes 100 do 150 mm | m2 | 56,899 | | | | | | |
| | | | " přepočet sutí - skládkovné - pol.č.18 VV | | 56,899 | | | | | | |
| 6 | 013 | 962032231 | Bourání zdíva z cihel pálených nebo vápenopískových na MV nebo MVC přes 1 m3 | m3 | 54,840 | | | | | | |
| | | | " přepočet sutí - skládkovné - pol.č.19 VV | | 54,840 | | | | | | |
| 7 | 013 | 962032314 | Bourání pilířů cihelných z dutých nebo plných cihel pálených i nepálených na jakoukoliv maltu | m3 | 0,150 | | | | | | |
| | | | " přepočet sutí - skládkovné - pol.č.20 VV | | 0,150 | | | | | | |
| 8 | 013 | 965041341 | Bourání šterkového lože tl. do 100mm pl. přes 4m2 | m3 | 36,438 | | | | | | |
| | | | " přepočet sutí - skládkovné - pol.č.21 VV | | 36,438 | | | | | | |

ROZPOČET S VÝKAZEM VÝMĚR

Stavba: Hasičská zbrojnice v Roudnici nad Labem
Objekt: D.1.01 Architektonicko-stavební a konstrukční řešení - bourací práce

Objednatel: Město Roudnice nad Labem
Zhotovitel: RAVEK s.r.o.
Místo: Roudnice nad Labem

Zpracoval:
Datum: 20. 3. 2024

| Č. | KCN | Kód položky | Popis | MJ | Množství celkem | Cena jednotková | Dodávka celkem | Montáž celkem | Cena celkem | Hmotnost | Hmotnost celkem |
|----|-----|-------------|----------------------------------------------------------------------------------------------------------------------------------------------------|----|-----------------|-----------------|----------------|---------------|-------------|----------|-----------------|
| 9 | 013 | 965043341 | Bourání podkladů pod dlažby betonových s potěrem nebo teracem tl do 100 mm pl přes 4 m2 " přepočet suti - skládkovné - pol.č.22 VV 29,474 | m3 | | | | | | | |
| 10 | 013 | 965043441 | Bourání podkladů pod dlažby betonových s potěrem nebo teracem tl do 150 mm pl přes 4 m2 " přepočet suti - skládkovné - pol.č.78 VV 3,062 | m3 | | | | | | | |
| 11 | 013 | 965049111 | Příplatek k bourání betonových mazanin za bourání mazanin se svařovanou sítí tl do 100 mm " přepočet suti - skládkovné - pol.č.23 VV 29,150 | m3 | | | | | | | |
| 12 | 013 | 965049112 | Příplatek k bourání betonových mazanin za bourání mazanin se svařovanou sítí tl přes 100 mm " přepočet suti - skládkovné - pol.č.79 VV 3,062 | m3 | | | | | | | |
| 13 | 013 | 965081223 | Bourání podlah z dlaždic keramických nebo xylolitových tl přes 10 mm plochy přes 1 m2 " přepočet suti - skládkovné - pol.č.24 VV 260,300 | m2 | | | | | | | |
| 14 | 013 | 965081224 | Bourání soklů z dlaždic keramických nebo xylolitových tl přes 10 mm plochy přes 1 m2 " přepočet suti - skládkovné - pol.č.25 VV 240,000 | m | | | | | | | |
| 15 | 013 | 965082941 | Odstranění násypů pod podlahami tl přes 200 mm " přepočet suti - skládkovné - pol.č.26 VV 30,000 | m3 | | | | | | | |
| 16 | 013 | 968062355 | Vybourání dřevěných rámu oken dvojitých včetně křídel pl do 2 m2 " přepočet suti - skládkovné - pol.č.27 VV 1,800 | m2 | | | | | | | |
| 17 | 013 | 968062377 | Vybourání dřevěných rámu oken zdvojených včetně křídel pl přes 4 m2 | m2 | | | | | | | |

ROZPOČET S VÝKAZEM VÝMĚR

Stavba: Hasičská zbrojnice v Roudnici nad Labem
Objekt: D.1.01 Architektonicko-stavební a konstrukční řešení - bourací práce

Objednatel: Město Roudnice nad Labem
Zhotovitel: RAVEK s.r.o.
Místo: Roudnice nad Labem

Zpracoval:
Datum: 20. 3. 2024

| Č. | KCN | Kód položky | Popis | MJ | Množství celkem | Cena jednotková | Dodávka celkem | Montáž celkem | Cena celkem | Hmotnost | Hmotnost celkem |
|----|-----|-------------|--------------------------------------------------------------------|----|-----------------|-----------------|----------------|---------------|-------------|----------|-----------------|
| | | | " přepočít suti - skládkovné - pol.č.29 VV | | | | | | | | |
| | | | 12,600 | | 12,600 | | | | | | |
| 18 | 013 | 968062455 | Vybourání dřevěných dveřních zárubní pl do 2 m2 | m2 | | | | | | | |
| | | | " přepočít suti - skládkovné - pol.č.30 VV | | | | | | | | |
| | | | 8,865 | | | | | | | | |
| 19 | 013 | 968072356 | Vybourání kovových rámu oken zdvojených včetně křidel pl do 4 m2 | m2 | | | | | | | |
| | | | " přepočít suti - skládkovné - pol.č.31 VV | | | | | | | | |
| | | | 3,200 | | | | | | | | |
| 20 | 013 | 968072357 | Vybourání kovových rámu oken zdvojených včetně křidel pl přes 4 m2 | m2 | | | | | | | |
| | | | " přepočít suti - skládkovné - pol.č.32 VV | | | | | | | | |
| | | | 33,750 | | | | | | | | |
| 21 | 013 | 968072455 | Vybourání kovových dveřních zárubní pl do 2 m2 | m2 | | | | | | | |
| | | | " přepočít suti - skládkovné - pol.č.33 VV | | | | | | | | |
| | | | 6,797 | | | | | | | | |
| 22 | 013 | 968072456 | Vybourání kovových dveřních zárubní pl přes 2 m2 | m2 | | | | | | | |
| | | | " přepočít suti - skládkovné - pol.č.34 VV | | | | | | | | |
| | | | 9,504 | | | | | | | | |
| 23 | 013 | 968072559 | Vybourání kovových vrat pl přes 5 m2 | m2 | | | | | | | |
| | | | " přepočít suti - skládkovné - pol.č.35 VV | | | | | | | | |
| | | | 66,456 | | | | | | | | |
| 24 | 013 | 968082016 | Vybourání plastových rámu oken včetně křidel plochy přes 1 do 2 m2 | m2 | | | | | | | |
| | | | " přepočít suti - skládkovné - pol.č.36 VV | | | | | | | | |
| | | | 3,000 | | | | | | | | |
| 25 | 013 | 968082021 | Vybourání plastových zárubní dveří plochy do 2 m2 | m2 | | | | | | | |
| | | | " přepočít suti - skládkovné - pol.č.37 VV | | | | | | | | |
| | | | 3,546 | | 3,546 | | | | | | |
| | | | " odpočet D 43 | | | | | | | | |
| | | | -1,773 | | -1,773 | | | | | | |
| | | | Součet | | 1,773 | | | | | | |

ROZPOČET S VÝKAZEM VÝMĚR

Stavba: Hasičská zbrojnice v Roudnici nad Labem
Objekt: D.1.01 Architektonicko-stavební a konstrukční řešení - bourací práce

Objednatel: Město Roudnice nad Labem
Zhotovitel: RAVEK s.r.o.
Místo: Roudnice nad Labem

Zpracoval:
Datum: 20. 3. 2024

| Č. | KCN | Kód položky | Popis | MJ | Množství celkem | Cena jednotková | Dodávka celkem | Montáž celkem | Cena celkem | Hmotnost | Hmotnost celkem |
|----|-----|-------------|--------------------------------------------------------------------------------|----|-----------------|-----------------|----------------|---------------|-------------|----------|-----------------|
| 26 | 013 | 971033561 | Vybourání otvorů ve zdivu cihelném pl do 1 m2 na MVC nebo MV tl do 600 mm | m3 | 0,297 | | | | | | |
| | | | " přepoččet sutí - skládkovné - pol.č.38 VV | | 0,297 | | | | | | |
| 27 | 013 | 971033641 | Vybourání otvorů ve zdivu cihelném pl do 4 m2 na MVC nebo MV tl do 300 mm | m3 | 2,506 | | | | | | |
| | | | " přepoččet sutí - skládkovné - pol.č.39 VV | | 2,506 | | | | | | |
| 28 | 013 | 971033651 | Vybourání otvorů ve zdivu cihelném pl do 4 m2 na MVC nebo MV tl do 600 mm | m3 | 7,849 | | | | | | |
| | | | " přepoččet sutí - skládkovné - pol.č.40 VV | | 7,849 | | | | | | |
| 29 | 013 | 971033681 | Vybourání otvorů ve zdivu cihelném pl do 4 m2 na MVC nebo MV tl do 900 mm | m3 | 5,504 | | | | | | |
| | | | " přepoččet sutí - skládkovné - pol.č.41 VV | | 5,504 | | | | | | |
| 30 | 013 | 972054691 | Vybourání otvorů v ŽB stropech nebo klenbách pl do 4 m2 tl přes 80 mm | m3 | 1,253 | | | | | | |
| | | | " přepoččet sutí - skládkovné - pol.č.42 VV | | 1,253 | | | | | | |
| 31 | 013 | 974031666 | Vysekání rýh ve zdivu cihelném pro vtahování nosníků hl do 150 mm v do 250 mm | m | 173,500 | | | | | | |
| | | | " přepoččet sutí - skládkovné - pol.č.43 VV | | 173,500 | | | | | | |
| 32 | 013 | 974049264 | Vysekání rýh v betonových zdech u stropu hl do 150 mm š do 150 mm | m | 15,800 | | | | | | |
| | | | " přepoččet sutí - skládkovné - pol.č.44 VV | | 15,800 | | | | | | |
| 33 | 005 | 977151113 | Jádrové vrty diamantovými korunkami do stavebních materiálů D přes 40 do 50 mm | m | 32,000 | | | | | | |
| | | | " přepoččet sutí - skládkovné - pol.č.45 VV | | 32,000 | | | | | | |

ROZPOČET S VÝKAZEM VÝMĚR

Stavba: Hasičská zbrojnice v Roudnici nad Labem

Objekt: D.1.01 Architektonicko-stavební a konstrukční řešení - bourací práce

Objednatel: Město Roudnice nad Labem

Zhotovitel: RAVEK s.r.o.

Místo: Roudnice nad Labem

Zpracoval:

Datum: 20. 3. 2024

| Č. | KCN | Kód položky | Popis | MJ | Množství celkem | Cena jednotková | Dodávka celkem | Montáž celkem | Cena celkem | Hmotnost | Hmotnost celkem |
|----|-----|-------------|------------------------------------------------------------------------------------------------------------------|----|-----------------|-----------------|----------------|---------------|-------------|----------|-----------------|
| 34 | 005 | 977211111 | Řezání stěnovou pilou betonových nebo ŽB kcí s výztuží průměru do 16 mm hl do 200 mm | m | 26,540 | | | | | | |
| | | | " přepoččet suti - skládkovné - pol.č.46 VV | | 26,540 | | | | | | |
| 35 | 005 | 977212121 | Řezání diamantovým lanem konstrukcí z kamene, cihel nebo tvárnic | m2 | 16,344 | | | | | | |
| | | | " přepoččet suti - skládkovné - pol.č.47 VV | | 16,344 | | | | | | |
| 36 | 013 | 978011141 | Otlučení (osekání) vnitřní vápenné nebo vápenocementové omítky stropů v rozsahu přes 10 do 30 % | m2 | 364,380 | | | | | | |
| | | | " přepoččet suti - skládkovné - pol.č.48 VV | | 364,380 | | | | | | |
| 37 | 013 | 978013191 | Otlučení (osekání) vnitřní vápenné nebo vápenocementové omítky stěn v rozsahu přes 50 do 100 % | m2 | 1 054,348 | | | | | | |
| | | | " přepoččet suti - skládkovné - pol.č.49 VV | | 1 054,348 | | | | | | |
| 38 | 013 | 978015391 | Otlučení (osekání) vnější vápenné nebo vápenocementové omítky stupně členitosti 1 a 2 v rozsahu přes 80 do 100 % | m2 | 379,846 | | | | | | |
| | | | " přepoččet suti - skládkovné - pol.č.50 VV | | 379,846 | | | | | | |
| 39 | 013 | 978059541 | Odsekání a odebrání obkladů stěn z vnitřních obkládaček plochy přes 1 m2 | m2 | 48,222 | | | | | | |
| | | | " přepoččet suti - skládkovné - pol.č.77 VV | | 48,222 | | | | | | |
| 40 | 711 | 711131811 | Odstranění izolace proti zemní vlhkosti vodorovné | m2 | 728,760 | | | | | | |
| | | | " přepoččet suti - skládkovné - pol.č.62 VV | | 728,760 | | | | | | |
| 41 | 713 | 713120821 | Odstranění tepelné izolace podlah volně kladené z polystyrenu suchého tl do 100 mm | m2 | 369,150 | | | | | | |
| | | | " přepoččet suti - skládkovné - pol.č.63 VV | | 369,150 | | | | | | |
| 42 | 763 | 763131821 | Demontáž SDK podhledu s dvouvrstvou nosnou kcí z ocelových profilů opláštění jednoduché | m2 | 9,288 | | | | | | |

ROZPOČET S VÝKAZEM VÝMĚR

Stavba: Hasičská zbrojnice v Roudnici nad Labem
Objekt: D.1.01 Architektonicko-stavební a konstrukční řešení - bourací práce

Objednatel: Město Roudnice nad Labem
Zhotovitel: RAVEK s.r.o.
Místo: Roudnice nad Labem

Zpracoval:
Datum: 20. 3. 2024

| Č. | KCN | Kód položky | Popis | MJ | Množství celkem | Cena jednotková | Dodávka celkem | Montáž celkem | Cena celkem | Hmotnost | Hmotnost celkem |
|----|-----|-------------|----------------------------------------------------------------------------------------------|----|-----------------|-----------------|----------------|---------------|-------------|----------|-----------------|
| | | | " přepočet suti - skládkovné - pol.č.64 VV | | 9,288 | | | | | | |
| 43 | 764 | 764002841 | Demontáž oplechování horních ploch zdí a nadezdívek do suti | m | 57,630 | | | | | | |
| | | | " přepočet suti - skládkovné - pol.č.66 VV | | 57,630 | | | | | | |
| 44 | 764 | 764002851 | Demontáž oplechování parapetů do suti | m | 40,000 | | | | | | |
| | | | " přepočet suti - skládkovné - pol.č.67 VV | | 40,000 | | | | | | |
| 45 | 764 | 764004861 | Demontáž svodu do suti | m | 87,400 | | | | | | |
| | | | " přepočet suti - skládkovné - pol.č.68 VV | | 87,400 | | | | | | |
| 46 | 767 | 767996805 | Demontáž atypických zámečnických konstrukcí rozebráním hm jednotlivých dílů přes 500 kg | kg | 750,000 | | | | | | |
| | | | " přepočet suti - skládkovné - pol.č.74 VV | | 750,000 | | | | | | |
| 47 | 767 | 767996806 | Demontáž atypických zámečnických konstrukcí rozebráním vzpěr ocelového schodiště a zábradlí | kg | 0,000 | | | | | | |
| | | | " přepočet suti - skládkovné - pol.č.75 VV | | 0 | | | | | | |
| 48 | 776 | 776201812 | Demontáž lepených povlakových podlah s podložkou ručně | m2 | 65,300 | | | | | | |
| | | | " přepočet suti - skládkovné - pol.č.76 VV | | 65,300 | | | | | | |
| 49 | 013 | 997013601 | Poplatek za uložení na skládce (skládkovné) stavebního odpadu betonového kód odpadu 17 01 01 | t | 0,774 | | | | | | |
| | | | " přepočet suti - skládkovné - pol.č.54 VV - odpočet | | -69,232 | | | | | | |
| | | | " přípočet pol.č. 1 | | 69,232 | | | | | | |
| | | | " přípočet pol.č.32 | | 0,774 | | | | | | |
| | | | Součet | | 0,774 | | | | | | |

ROZPOČET S VÝKAZEM VÝMĚR

Stavba: Hasičská zbrojnice v Roudnici nad Labem
Objekt: D.1.01 Architektonicko-stavební a konstrukční řešení - bourací práce

Objednatel: Město Roudnice nad Labem
Zhotovitel: RAVEK s.r.o.
Místo: Roudnice nad Labem

Zpracoval:
Datum: 20. 3. 2024

| Č. | KCN | Kód položky | Popis | MJ | Množství celkem | Cena jednotková | Dodávka celkem | Montáž celkem | Cena celkem | Hmotnost | Hmotnost celkem |
|----|-----|-------------|----------------------------------------------------------------------------------------------------|----|-----------------|-----------------|----------------|---------------|-------------|----------|-----------------|
| 50 | 013 | 997013602 | Poplatek za uložení na skládce (skládkovné) stavebního odpadu železobetonového kód odpadu 17 01 01 | t | 66,215 | | | | | | |
| | | | " přepočet suti - skládkovné - pol.č.55 VV - odpočet | | | | | | | | |
| | | | -111,726 | | -111,726 | | | | | | |
| | | | " přípočet pol.č.2 | | | | | | | | |
| | | | 87,451 | | 87,451 | | | | | | |
| | | | " přípočet pol.č.3 | | | | | | | | |
| | | | 14,532 | | 14,532 | | | | | | |
| | | | " přípočet pol.č.9 | | | | | | | | |
| | | | 64,843 | | 64,843 | | | | | | |
| | | | " přípočet pol.č.10 | | | | | | | | |
| | | | 6,736 | | 6,736 | | | | | | |
| | | | " přípočet pol.č.11 | | | | | | | | |
| | | | 1,283 | | 1,283 | | | | | | |
| | | | " přípočet pol.č.12 | | | | | | | | |
| | | | 0,089 | | 0,089 | | | | | | |
| | | | " přípočet pol.č.30 | | | | | | | | |
| | | | 3,007 | | 3,007 | | | | | | |
| | | | Součet | | 66,215 | | | | | | |
| 51 | 013 | 997013603 | Poplatek za uložení na skládce (skládkovné) stavebního odpadu cihelného kód odpadu 17 01 02 | t | 77,463 | | | | | | |
| | | | " přepočet suti - skládkovné - pol.č.56 VV - odpočet | | | | | | | | |
| | | | -161,447 | | -161,447 | | | | | | |
| | | | " přípočet pol.č.4 | | | | | | | | |
| | | | 10,025 | | 10,025 | | | | | | |
| | | | " přípočet pol.č.5 | | | | | | | | |
| | | | 14,851 | | 14,851 | | | | | | |
| | | | " přípočet pol.č.6 | | | | | | | | |
| | | | 98,712 | | 98,712 | | | | | | |
| | | | " přípočet pol.č.7 | | | | | | | | |
| | | | 0,270 | | 0,270 | | | | | | |

ROZPOČET S VÝKAZEM VÝMĚR

Stavba: Hasičská zbrojnice v Roudnici nad Labem
Objekt: D.1.01 Architektonicko-stavební a konstrukční řešení - bourací práce

Objednatel: Město Roudnice nad Labem
Zhotovitel: RAVEK s.r.o.
Místo: Roudnice nad Labem

Zpracoval:
Datum: 20. 3. 2024

| Č. | KCN | Kód položky | Popis | MJ | Množství celkem | Cena jednotková | Dodávka celkem | Montáž celkem | Cena celkem | Hmotnost | Hmotnost celkem |
|----|-----|-------------|--------------------------------------------------------------------------------------------|----|-----------------|-----------------|----------------|---------------|-------------|----------|-----------------|
| | | | " přípočet pol.č.26 | | | | | | | | |
| | | | 0,535 | | 0,535 | | | | | | |
| | | | " přípočet pol.č.27 | | | | | | | | |
| | | | 4,511 | | 4,511 | | | | | | |
| | | | " přípočet pol.č.28 | | | | | | | | |
| | | | 14,128 | | 14,128 | | | | | | |
| | | | " přípočet pol.č.29 | | | | | | | | |
| | | | 9,907 | | 9,907 | | | | | | |
| | | | " přípočet pol.č.31 | | | | | | | | |
| | | | 11,278 | | 11,278 | | | | | | |
| | | | " přípočet pol.č.36 | | | | | | | | |
| | | | 3,644 | | 3,644 | | | | | | |
| | | | " přípočet pol.č.37 | | | | | | | | |
| | | | 48,500 | | 48,500 | | | | | | |
| | | | " přípočet pol.č.38 | | | | | | | | |
| | | | 22,411 | | 22,411 | | | | | | |
| | | | " přípočet pol.č.33 | | | | | | | | |
| | | | 0,138 | | 0,138 | | | | | | |
| | | | Součet | | 77,463 | | | | | | |
| 52 | 013 | 997013631 | Poplatek za uložení na skládce (skládkovné) stavebního odpadu směsného kód odpadu 17 09 04 | t | -6,549 | | | | | | |
| | | | " přepoččet suti - skládkovné - pol.č.57 VV - odpočet | | | | | | | | |
| | | | -9,690 | | -9,690 | | | | | | |
| | | | " přípočet pol.č. 16 | | | | | | | | |
| | | | 0,112 | | 0,112 | | | | | | |
| | | | " přípočet pol.č. 17 | | | | | | | | |
| | | | 0,403 | | 0,403 | | | | | | |
| | | | " přípočet pol.č. 18 | | | | | | | | |
| | | | 0,284 | | 0,284 | | | | | | |
| | | | " přípočet pol.č. 19 | | | | | | | | |

ROZPOČET S VÝKAZEM VÝMĚR

Stavba: Hasičská zbrojnice v Roudnici nad Labem

Objekt: D.1.01 Architektonicko-stavební a konstrukční řešení - bourací práce

Objednatel: Město Roudnice nad Labem

Zhotovitel: RAVEK s.r.o.

Místo: Roudnice nad Labem

Zpracoval:

Datum: 20. 3. 2024

| Č. | KCN | Kód položky | Popis | MJ | Množství celkem | Cena jednotková | Dodávka celkem | Montáž celkem | Cena celkem | Hmotnost | Hmotnost celkem |
|----|-----|-------------|---------------------------------------------------------------|----|-----------------|-----------------|----------------|---------------|-------------|----------|-----------------|
| | | | 0,170 | | 0,170 | | | | | | |
| | | | " přípočet pol.č.20 | | | | | | | | |
| | | | 1,688 | | 1,688 | | | | | | |
| | | | " přípočet pol.č.24 | | | | | | | | |
| | | | 0,177 | | 0,177 | | | | | | |
| | | | " přípočet pol.č.25 | | | | | | | | |
| | | | 0,147 | | 0,147 | | | | | | |
| | | | " přípočet pol.č.42 | | | | | | | | |
| | | | 0,160 | | 0,160 | | | | | | |
| | | | Součet | | -6,549 | | | | | | |
| 53 | 013 | 997013632 | Poplatek za uložení na skládce (šrotovné) | t | 5,634 | | | | | | |
| | | | " přepočet suti - skládkovné - pol.č.58 VV - odpočet | | | | | | | | |
| | | | -1,139 | | -1,139 | | | | | | |
| | | | " přípočet pol.č.21 | | | | | | | | |
| | | | 0,517 | | 0,517 | | | | | | |
| | | | " přípočet pol.č.22 | | | | | | | | |
| | | | 0,599 | | 0,599 | | | | | | |
| | | | " přípočet pol.č.23 | | | | | | | | |
| | | | 4,386 | | 4,386 | | | | | | |
| | | | " přípočet pol.č.46 | | | | | | | | |
| | | | 0,750 | | 0,750 | | | | | | |
| | | | " přípočet pol.č.43 | | | | | | | | |
| | | | 0,110 | | 0,110 | | | | | | |
| | | | " přípočet pol.č.44 | | | | | | | | |
| | | | 0,067 | | 0,067 | | | | | | |
| | | | " přípočet pol.č.45 | | | | | | | | |
| | | | 0,344 | | 0,344 | | | | | | |
| | | | Součet | | 5,634 | | | | | | |
| 54 | 013 | 997013814 | Poplatek za uložení na skládce (skládkovné) stavebního odpadu | t | -1,395 | | | | | | |
| | | | izolační kód odpadu 17 06 04 | | | | | | | | |

ROZPOČET S VÝKAZEM VÝMĚR

Stavba: Hasičská zbrojnice v Roudnici nad Labem
Objekt: D.1.01 Architektonicko-stavební a konstrukční řešení - bourací práce

Objednatel: Město Roudnice nad Labem
Zhotovitel: RAVEK s.r.o.
Místo: Roudnice nad Labem

Zpracoval:
Datum: 20. 3. 2024

| Č. | KCN | Kód položky | Popis | MJ | Množství celkem | Cena jednotková | Dodávka celkem | Montáž celkem | Cena celkem | Hmotnost | Hmotnost celkem |
|----|-----|-------------|--------------------------------------------------------------------------------------------------------------------------------------------|----|-----------------|-----------------|----------------|---------------|-------------|----------|-----------------|
| | | | " přepočet suti - skládkovné - pol.č.59 VV - odpočet | | | | | | | | |
| | | | -4,465 | | -4,465 | | | | | | |
| | | | " přípočet - pol.č.41 | | | | | | | | |
| | | | 0,155 | | 0,155 | | | | | | |
| | | | " přípočet pol.č.40 | | | | | | | | |
| | | | 2,915 | | 2,915 | | | | | | |
| | | | Součet | | -1,395 | | | | | | |
| 55 | 221 | 997221873 | Poplatek za uložení na recyklační skládce (skládkovné) stavebního odpadu zeminy a kamení zatříděného do Katalogu odpadů pod kódem 17 05 04 | t | 42,000 | | | | | | |
| | | | " přepočet suti - skládkovné - pol.č.60 VV - odpočet | | | | | | | | |
| | | | -58,301 | | -58,301 | | | | | | |
| | | | " přípočet pol.č.8 | | | | | | | | |
| | | | 58,301 | | 58,301 | | | | | | |
| | | | " přípočet pol.č.15 | | | | | | | | |
| | | | 42,000 | | 42,000 | | | | | | |
| | | | Součet | | 42,000 | | | | | | |
| 56 | 013 | 997013607 | Poplatek za uložení na skládce (skládkovné) stavebního odpadu keramického kód odpadu 17 01 03 | t | 19,484 | | | | | | |
| | | | " obklady a dlažby | | | | | | | | |
| | | | " přípočet pol.č.13 | | | | | | | | |
| | | | 14,837 | | 14,837 | | | | | | |
| | | | " přípočet pol.č.14 | | | | | | | | |
| | | | 1,368 | | 1,368 | | | | | | |
| | | | " přípočet pol.č.39 | | | | | | | | |
| | | | 3,279 | | 3,279 | | | | | | |
| | | | Součet | | 19,484 | | | | | | |
| 57 | 013 | 997013813 | Poplatek za uložení na skládce (skládkovné) stavebního odpadu z plastických hmot kód odpadu 17 02 03 | t | 0,196 | | | | | | |
| | | | " PVC podlahoviny | | | | | | | | |
| | | | " přípočet pol.č.48 | | | | | | | | |

ROZPOČET S VÝKAZEM VÝMĚR

Stavba: Hasičská zbrojnice v Roudnici nad Labem
Objekt: D.1.01 Architektonicko-stavební a konstrukční řešení - bourací práce

Objednatel: Město Roudnice nad Labem
Zhotovitel: RAVEK s.r.o.
Místo: Roudnice nad Labem

Zpracoval:
Datum: 20. 3. 2024

| Č. | KCN | Kód položky | Popis | MJ | Množství celkem | Cena jednotková | Dodávka celkem | Montáž celkem | Cena celkem | Hmotnost | Hmotnost celkem |
|----|-----|-------------|-------------------------------------------------------------------------------|----|-----------------|-----------------|----------------|---------------|-------------|----------|-----------------|
| | | | 0,196 | | 0,196 | | | | | | |
| | | | Součet | | 0,196 | | | | | | |
| | | 997 | Přesun sutě | | | | | | | | |
| 58 | 013 | 997013112 | Vnitrostaveništní doprava suti a vybouraných hmot pro budovy v přes 6 do 9 m | t | 1,431 | | | | | | |
| | | | 620,15 | | 620,150 | | | | | | |
| | | | " odpočet výměry z VV | | | | | | | | |
| | | | -618,719 | | -618,719 | | | | | | |
| | | | Součet | | 1,431 | | | | | | |
| 59 | 013 | 997013501 | Odvoz suti a vybouraných hmot na skládku nebo meziskládku do 1 km se složením | t | 1,431 | | | | | | |
| 60 | 013 | 997013509 | Příplatek k odvozu suti a vybouraných hmot na skládku ZKD 1 km přes 1 km | t | 12,879 | | | | | | |
| | | | 1,431*9 | | 12,879 | | | | | | |
| | | | Celkem | | | | | | 172 488,84 | | 0,039 |

STAVBA : "Hasičská zbrojnice v Roudnici nad Labem"**Číslo SOD: DS202400032**

ZL8 - Ruční výkop (odkopávky, sondy)

Objednatel : Město Roudnice nad Labem
Karlovo náměstí 21
413 01 Roudnice nad Labem
IČ: 00264334

Zhotovitel : RAVEK s.r.o.
Textilní 191/4
400 01 Ústí nad Labem
IČ: 25432141

Popis změny :

Změna vyvolána: § 222 odst. 6 - Nepředvídané změny

Dopočet chybějícího ručního výkopu pro sondy a ruční výkop v blízkosti sítí.

Jedná se o vícepráce ve smyslu § 222 odst. 6 zákona č. 134/2016 Sb., o zadávání veřejných zakázek.

| | popis | cena bez DPH | cena s DPH |
|---------------|-------|------------------|------------------|
| VCP | 1 | | |
| MP | | | |
| Celkem | | 42 700,00 | 51 667,00 |

Důsledky na dobu plnění a jejich zdůvodnění :

xxx

Se změnou souhlasí:

Dne:

ne:

TDS

D

Dne:

Dne:

Zástupce Objednatele:

Zhotovitele : Ing. Jan Procházka, jednatel společnosti

Přílohy :

Nábidkový rozpočet 1.08 Ruční výkop (odkopávky, sondy)

KRYCI LIST ROZPOCTU

Název stavby
Hasičská zbrojnice v Roudnici nad Labem

Název objektu
1.08 Ruční výkop (odkopávky, sondy)

JKSO
EČO
Místo

Objednatel
Město Roudnice nad Labem

Projektant
SIEBERT + TALAŠ, spol. s r.o.

Zhotovitel
RAVEK s.r.o.

Zpracoval

| IČO | DIČ |
|-----|-----|
| | |
| | |
| | |
| | |

Rozpočet číslo
Dne
06.06.2024

CZ-CPV
CZ-CPA

Měrné a účelové jednotky

| Počet | Náklady / 1 m.j. | Počet | Náklady / 1 m.j. | Počet | Náklady / 1 m.j. |
|-------|------------------|-------|------------------|-------|------------------|
| 0 | 0,00 | 0 | 0,00 | 0 | 0,00 |

Rozpočtové náklady v CZK

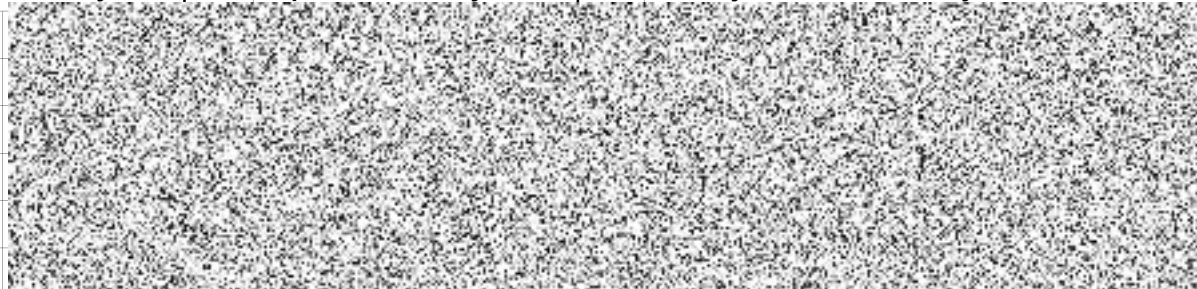
| A | | | Základní rozp. náklady | | B | | Doplňkové náklady | | C | | Náklady na umístění stavby | |
|----|--------------|---------|--------------------------------------------------------------------------------------|----|----------------|------|-------------------|-----------------|---|------|----------------------------|--|
| 1 | HSV | Dodávky |  | | | | | | | | | |
| 2 | | Montáž | | | | | | | | | | |
| 3 | PSV | Dodávky | | | | | | | | | | |
| 4 | | Montáž | | | | | | | | | | |
| 5 | "M" | Dodávky | | | | | | | | | | |
| 6 | | Montáž | | | | | | | | | | |
| 7 | ZRN (ř. 1-6) | | 42 700,00 | 12 | DN (ř. 8-11) | | 19 | VRN (ř. 13-18) | | 0,00 | | |
| 20 | HZS | | 0,00 | 21 | Kompl. činnost | 0,00 | 22 | Ostatní náklady | | 0,00 | | |

| Projektant, Zhotovitel, Objednatel | | | | D Celkem bez DPH 42 700,00 | | | |
|------------------------------------|--|--|--|----------------------------|------|-------------|------------|
| | | | | DPH | % | Základ daně | DPH celkem |
| | | | | snížená | 12,0 | 0,00 | 0,00 |
| | | | | základní | 21,0 | 42 700,00 | 8 967,00 |
| | | | | Cena s DPH 51 667,00 | | | |
| | | | | E Přípočty a odpočty | | | |
| | | | | Dodá zadavatel | | 0,00 | |
| | | | | Klouzavá doložka | | 0,00 | |
| | | | | Zvýhodnění | | 0,00 | |

ROZPOČET S VÝKAZEM VÝMĚR

Stavba: 1.08 Ruční výkop (odkopávky, sondy)
Objekt:

Objednatel:
Zhotovitel:
Místo:

Zpracoval:
Datum: 6. 6. 2024

| Č. | KCN | Kód položky | Popis | MJ | Množství celkem | Cena jednotková | Dodávka celkem | Montáž celkem | Cena celkem | Hmotnost | Hmotnost celkem |
|-----|-----|-------------|---------------------------------------------------------------------------------------|----|-----------------|-----------------|----------------|---------------|-------------|----------|-----------------|
| HSV | | | Práce a dodávky HSV | | | | 0,00 | 42 700,00 | 42 700,00 | | 0,000 |
| 1 | | | Zemní práce | | | | 0,00 | 42 700,00 | 42 700,00 | | 0,000 |
| 1 | 001 | 131213701 | Hloubení nezapažených jam v soudržných horninách třídy těžitelnosti I skupiny 3 ručně | m3 | 35,000 | | | | | | |
| | | | fakturace dle skutečnosti!" | | | | | | | | |
| | | | 35 | | 35,000 | | | | | | |
| | | | Součet | | 35,000 | | | | | | |
| | | | Celkem | | | | 0,00 | 42 700,00 | 42 700,00 | | 0,000 |

STAVBA : "Hasičská zbrojnice v Roudnici nad Labem"

Číslo SOD: DS202400032

ZL9 - Změna oken (plast)

Objednatel : Město Roudnice nad Labem
Karlovo náměstí 21
113 01 Roudnice nad Labem
Č: 00264334

Zhotovitel : RAVEK s.r.o.
Textilní 191/4
400 01 Ústí nad Labem
IČ: 25432141

Popis změny :

Změna vyvolána: § 4

Změna na základě požadavku investora a na základě úpravy PD.

Jedná se o méně práce ve smyslu § 4 zákona č. 134/2016 Sb., o zadávání veřejných zakázek.

| | popis | cena bez DPH | cena s DPH |
|---------------|-------|-------------------|-------------------|
| VCP | | | |
| MP | | | |
| Celkem | | -29 179,88 | -35 307,65 |

Důsledky na dobu plnění a jejich zdůvodnění :

xxx

Se změnou souhlasí:

Dne:

TDS

Dne:

AD

Dne:

Zástupce

Dne:

Zhotovitel : ing. Jan Hrochazka, jednatel společnosti

Přílohy :

Nabídkový rozpočet 1.09 Změna oken (plast)

KRYCI LIST ROZPOCTU

Název stavby
Hasičská zbrojnice v Roudnici nad Labem

Název objektu
1.09 Změna oken (plast)

JKSO
EČO
Místo

Objednatel
Město Roudnice nad Labem

Projektant
SIEBERT + TALAŠ, spol. s r.o.

Zhotovitel
RAVEK s.r.o.

Zpracoval

| | |
|-----|-----|
| IČO | DIČ |
| | |
| | |
| | |
| | |

Rozpočet číslo
Dne
06.06.2024

CZ-CPV
CZ-CPA

Měrné a účelové jednotky

| | | | | | |
|-------|------------------|-------|------------------|-------|------------------|
| Počet | Náklady / 1 m.j. | Počet | Náklady / 1 m.j. | Počet | Náklady / 1 m.j. |
| 0 | 0,00 | 0 | 0,00 | 0 | 0,00 |

Rozpočtové náklady v CZK

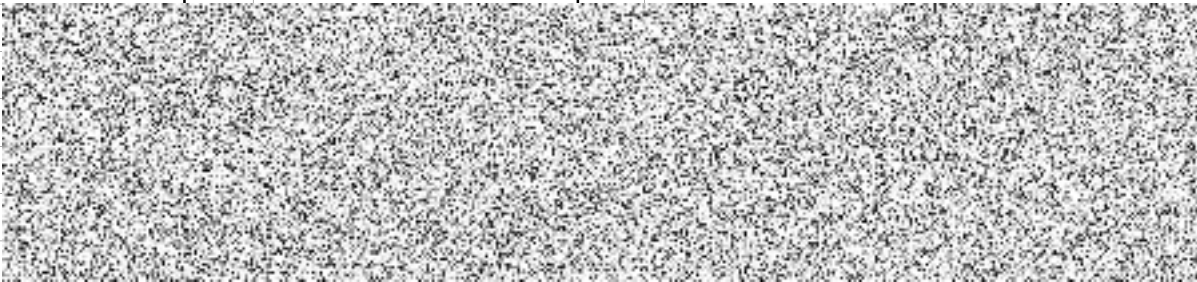
| A | | | Základní rozp. náklady | B | | | Doplňkové náklady | C | | | Náklady na umístění stavby |
|----|--------------|---------|--------------------------------------------------------------------------------------|----|----------------|--|-------------------|----|-----------------|--|----------------------------|
| 1 | HSV | Dodávky |  | | | | | | | | |
| 2 | | Montáž | | | | | | | | | |
| 3 | PSV | Dodávky | | | | | | | | | |
| 4 | | Montáž | | | | | | | | | |
| 5 | "M" | Dodávky | | | | | | | | | |
| 6 | | Montáž | | | | | | | | | |
| 7 | ZRN (ř. 1-6) | | -29 179,88 | 12 | DN (ř. 8-11) | | | 19 | VRN (ř. 13-18) | | 0,00 |
| 20 | HZS | | 0,00 | 21 | Kompl. činnost | | 0,00 | 22 | Ostatní náklady | | 0,00 |

| | | | | | | | |
|------------------------------------|--|--|--|-----------------------------|------|-------------|------------|
| Projektant, Zhotovitel, Objednatel | | | | D Celkem bez DPH -29 179,88 | | | |
| | | | | DPH | % | Základ daně | DPH celkem |
| | | | | snížená | 12,0 | 0,00 | 0,00 |
| | | | | základní | 21,0 | -29 179,88 | -6 127,77 |
| | | | | Cena s DPH -35 307,65 | | | |
| | | | | E Přípočty a odpočty | | | |
| | | | | Dodá zadavatel | | 0,00 | |
| | | | | Klouzavá doložka | | 0,00 | |
| | | | | Zvýhodnění | | 0,00 | |

ROZPOČET S VÝKAZEM VÝMĚR

Stavba: 1.09 Změna oken (plast)
Objekt:

Objednatel:
Zhotovitel:
Místo:

Zpracoval:
Datum: 6. 6. 2024

| Č. | KCN | Kód položky | Popis | MJ | Množství celkem | Cena jednotková | Dodávka celkem | Montáž celkem | Cena celkem | Hmotnost | Hmotnost celkem |
|-----|-----|-------------|----------------------------------------------------------------------------------------------------------------------------------------|------|-----------------|-----------------|----------------|---------------|-------------|----------|-----------------|
| PSV | | | Práce a dodávky PSV | | | | | | -29 179,88 | | -0,099 |
| 766 | | | Konstrukce truhlářské | | | | | | -29 179,88 | | -0,099 |
| 1 | R | 766622131 | Montáž plastových oken plochy přes 1 m2 otevíravých v do 1,5 m s rámem do zdiva | m2 | -8,400 | | | | | | |
| | | | -4,5*1,2 | | -5,400 | | | | | | |
| | | | -2,0*1,5 | | -3,000 | | | | | | |
| | | | Součet | | -8,400 | | | | | | |
| 2 | | 6114O.03 | O.03 okno plastové otevíravé dvojsklo bezpečnostní zasklení s polepem bezpečnostní folie přes plochu 1m2 do v 1,5m rozměr 4500x1200 mm | kus | -1,000 | | | | | | |
| | | | "odpočet původní verze okna pozice O.03" -1 | | -1,000 | | | | | | |
| | | | Součet | | -1,000 | | | | | | |
| 3 | | 6114O.06 | O.06 okno plastové otevíravé dvojsklo bezpečnostní zasklení s polepem bezpečnostní folie přes plochu 1m2 do v 1,5m rozměr 2000x1500 mm | kus | -1,000 | | | | | | |
| | | | "odpočet nerealizovaného okna poz. O.06" -1 | | -1,000 | | | | | | |
| | | | Součet | | -1,000 | | | | | | |
| 10 | R | 766622131 | Montáž plastových oken plochy přes 1 m2 otevíravých v do 1,5 m s rámem do zdiva | m2 | 3,245 | | | | | | |
| | | | "přípočet pozice O.03 po úpravě" 2,95*1,1 | | 3,245 | | | | | | |
| | | | Součet | | 3,245 | | | | | | |
| 11 | 611 | 6114O.03 | O.03 okno plastové otevíravé dvojsklo bezpečnostní zasklení s polepem bezpečnostní folie přes plochu 1m2 do v 1,5m rozměr 2950x1110 mm | kus | 1,000 | | | | | | |
| 4 | R | 766694113 | Montáž parapetních desek dřevěných nebo plastových š do 30 cm dl přes 1,6 do 2,6 m | kus | -1,000 | | | | | | |
| | | | "O.06" -1 | | -1,000 | | | | | | |
| 5 | | 61144401 | parapet plastový vnitřní komůrkový tl 20mm š 250mm | m | -2,000 | | | | | | |
| | | | -2 | | -2,000 | | | | | | |
| 6 | | 61144019 | koncovka k parapetu plastovému vnitřnímu 1 pár | sada | -1,000 | | | | | | |

ROZPOČET S VÝKAZEM VÝMĚR

Stavba: 1.09 Změna oken (plast)
Objekt:

Objednatel:
Zhotovitel:
Místo:

Zpracoval:
Datum: 6. 6. 2024

| Č. | KCN | Kód položky | Popis | MJ | Množství celkem | Cena jednotková | Dodávka celkem | Montáž celkem | Cena celkem | Hmotnost | Hmotnost celkem |
|--------|-----|-------------|-----------------------------------------------------------------------------|-----|-----------------|-----------------|----------------|---------------|-------------|----------|-----------------|
| 7 | R | 766694115 | Montáž parapetních desek dřevěných nebo plastových š do 30 cm dl přes 3,6 m | kus | -1,550 | | | | | | |
| | | | "O.03 kratší o 1,55 m" -1,55 | | -1,550 | | | | | | |
| 8 | | 61144401 | parapet plastový vnitřní komůrkový tl 20mm š 250mm | m | -1,550 | | | | | | |
| | | | -1,55 | | -1,550 | | | | | | |
| Celkem | | | | | | | | | -29 179,88 | | -0,099 |

STAVBA : "Hasičská zbrojnice v Roudnici nad Labem"**Číslo SOD: DS202400032**

ZL10 - Spojení stávajících střešních průvlaků

Objednatel : Město Roudnice nad Labem
Karlovo náměstí 21
413 01 Roudnice nad Labem
IČ: 00264334

Zhotovitel : RAVEK s.r.o.
Textilní 191/4
400 01 Ústí nad Labem
IČ: 25432141

Popis změny :

Změna vyvolána: § 222 odst. 6 - Nepředvídané změny

Jako vícepráce je naceněno vyplnění mezer mezi průvlaků a ztužení stávající prefabrikované konstrukce. Tento nevyhovující stav byl zjištěn po ubourání římsy na jižní straně objektu.

Jedná se o vícepráce ve smyslu § 222 odst. 6 zákona č. 134/2016 Sb., o zadávání veřejných zakázek.

| | popis | cena bez DPH | cena s DPH |
|---------------|-------|------------------|------------------|
| VCP | | | |
| MP | | | |
| Celkem | | 20 260,45 | 24 515,14 |

Důsledky na dobu plnění a jejich zdůvodnění :

xxx

Se změnou souhlasí:

Dne:

TDS

Dne:

AD

Dne:

Dne:

Zástupce Objednatel:

Zhotovitele : Ing. Jan Procházka, jednatel
společnosti

Přílohy :

Nábidkový rozpočet 1.10 Spojení stávajících střešních průvlaků

KRYCI LIST ROZPOCTU

Název stavby
Hasičská zbrojnice v Roudnici nad Labem

Název objektu
D.1.01 Arch.-staveb. a konstr. řešení - spojení stávajících střešních průvlaků -v.č.105

1.10 spojení stávajích střešních průvlaků

JKSO

EČO

Místo
Roudnice nad Labem

Objednatel
Město Roudnice nad Labem

Projektant
SIEBERT + TALAŠ, spol. s r.o.

Zhotovitel
RAVEK s.r.o.

Zpracoval

IČO
0026434

DIČ
06943187

25432141
CZ25432141

Rozpočet číslo
25.04.2024

CZ-CPV

CZ-CPA

Měrné a účelové jednotky

| Počet | Náklady / 1 m.j. | Počet | Náklady / 1 m.j. | Počet | Náklady / 1 m.j. |
|-------|------------------|-------|------------------|-------|------------------|
| 0 | 0,00 | 0 | 0,00 | 0 | 0,00 |

Rozpočtové náklady v CZK

| A | Základní rozp. náklady | B | Doplňkové náklady | C | Náklady na umístění stavby |
|----|------------------------|-----------|-------------------|----------------|----------------------------|
| 1 | HSV | Dodávky | | | |
| 2 | | Montáž | | | |
| 3 | PSV | Dodávky | | | |
| 4 | | Montáž | | | |
| 5 | "M" | Dodávky | | | |
| 6 | | Montáž | | | |
| 7 | ZRN (ř. 1-6) | 20 260,45 | 12 | DN (ř. 8-11) | |
| 19 | VRN (ř. 13-18) | | | | 0,00 |
| 20 | HZS | 0,00 | 21 | Kompl. činnost | 0,00 |
| 22 | Ostatní náklady | | | | 0,00 |

| | | | |
|------------------------------------|------------------|--------------------|-------------|
| Projektant, Zhotovitel, Objednatel | D | Celkem bez DPH | 20 260,45 |
| | DPH | % | Základ daně |
| | snížená | 12,0 | 0,00 |
| | základní | 21,0 | 20 260,45 |
| | Cena s DPH | | 24 515,14 |
| | E | Přípočty a odpočty | |
| | Dodá zadavatel | | 0,00 |
| | Klouzavá doložka | | 0,00 |
| | Zvýhodnění | | 0,00 |

ROZPOČET S VÝKAZEM VÝMĚR

Stavba: Hasičská zbrojnice v Roudnici nad Labem
Objekt: D.1.01 Arch.-staveb. a konstr. řešení - spojení stávajících střešních průvlaků -v.č.105

Objednatel: Město Roudnice nad Labem
Zhotovitel: RAVEK s.r.o.
Místo: Roudnice nad Labem

Zpracoval:
Datum: 25. 4. 2024

| Č. | KCN | Kód položky | Popis | MJ | Množství celkem | Cena jednotková | Dodávka celkem | Montáž celkem | Cena celkem | Hmotnost | Hmotnost celkem |
|----|-----|-------------|-------|----|-----------------|-----------------|----------------|---------------|-------------|----------|-----------------|
|----|-----|-------------|-------|----|-----------------|-----------------|----------------|---------------|-------------|----------|-----------------|

HSV

Práce a dodávky HSV

0,174

3

Svislé a kompletní konstrukce

0,159

| | | | | | | | | | | | |
|---|-----|-----------|------------------------------------------|----|-------|----------|--|--|--|--|--|
| 1 | 012 | 389381001 | Dobetonování prefabrikovaných konstrukcí | m3 | 0,060 | 8 980,00 | | | | | |
| | | | 0,42*0,12*0,30*4 | | 0,060 | | | | | | |

9

Ostatní konstrukce a práce, bourání

0,015

| | | | | | | | | | | | |
|---|-----|-----------|-----------------------------------------------------------------------------------------|---------|--------|--|--|--|--|--|--|
| 2 | 005 | 977171234 | Vrty do profilové oceli průměru přes 10 do 20 mm tloušťky přes 15 do 20 mm | kus | 16,000 | | | | | | |
| 3 | 005 | 977271110 | Řezání ocelových profilů na staveništi úhlovou bruskou průřezu do 200 mm2 | kus | 4,000 | | | | | | |
| 4 | 005 | 985331215 | Dodatečné vlepování betonářské výztuže D 16 mm do chemické malty včetně vyvrtání otvoru | m | 5,600 | | | | | | |
| | | | 0,35*4*4 | | 5,600 | | | | | | |
| 5 | 309 | 30925012 | šroub kotevní žárový Pz pro chemické patrony M16x500mm | kus | 16,000 | | | | | | |
| 6 | 311 | 31120008 | podložka DIN 125-A ZB D 16mm | 100 kus | 0,160 | | | | | | |
| 7 | 311 | 31111008 | matice přesná šestihranná Pz DIN 934-8 M16 | 100 kus | 0,160 | | | | | | |

998

Přesun hmot

| | | | | | | | | | | | |
|---|-----|-----------|------------------------------------------------------------------------------------|---|-------|--|--|--|--|--|--|
| 8 | 011 | 998012102 | Přesun hmot pro budovy monolitické s vyzdívaným obvodovým pláštěm v přes 6 do 12 m | t | 0,174 | | | | | | |
|---|-----|-----------|------------------------------------------------------------------------------------|---|-------|--|--|--|--|--|--|

PSV

Práce a dodávky PSV

767

Konstrukce zámečnické



| | | | | | | | | | | | |
|---|-----|-----------|--------------------------------------------------------------|----|--------|--|--|--|--|--|--|
| 9 | 767 | 767995112 | Montáž atypických zámečnických konstrukcí hm přes 5 do 10 kg | kg | 31,400 | | | | | | |
| | | | " pasovina 1000/100/10mm | | | | | | | | |
| | | | 1,00*7,85*4 | | 31,400 | | | | | | |

ROZPOČET S VÝKAZEM VÝMĚR

Stavba: Hasičská zbrojnice v Roudnici nad Labem
Objekt: D.1.01 Arch.-staveb. a konstr. řešení - spojení stávajících střešních průvlaků -v.č.105

Objednatel: Město Roudnice nad Labem
Zhotovitel: RAVEK s.r.o.
Místo: Roudnice nad Labem

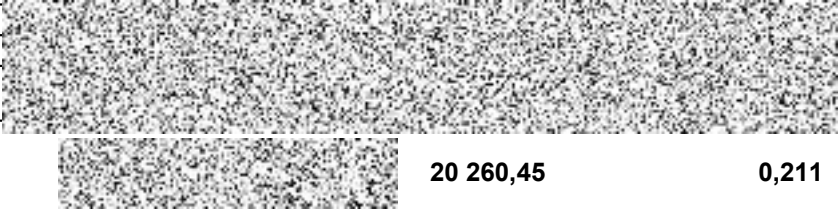
Zpracoval:
Datum: 25. 4. 2024

| Č. | KCN | Kód položky | Popis | MJ | Množství celkem | Cena jednotková | Dodávka celkem | Montáž celkem | Cena celkem | Hmotnost | Hmotnost celkem |
|--------|-----|-------------|----------------------------------------------------------------------------|----|------------------|-----------------|-------------------------------------------------------------------------------------|---------------|-------------|----------|-----------------|
| 10 | 130 | 13010288 | tyč ocelová plochá jakost S235JR (11 375) 100x10mm | t | 0,035 | 33 800,00 |  | | | | |
| | | | | | 31,40*0,001*1,10 | 0,035 | | | | | |
| 11 | 767 | 998767102 | Přesun hmot tonážní pro zámečnické konstrukce v objektech v přes 6 do 12 m | t | 0,037 | 1 530,00 | | | | | |
| Celkem | | | | | | |  | | 20 260,45 | | 0,211 |

STAVBA : "Hasičská zbrojnice v Roudnici nad Labem"**Číslo SOD: DS202400032**

ZL11 - Zvětšení hloubky jámy v m.č. 1.10

Objednatel : Město Roudnice nad Labem
Karlovo náměstí 21
413 01 Roudnice nad Labem
IČ: 00264334

Zhotovitel : RAVEK s.r.o.
Textilní 191/4
400 01 Ústí nad Labem
IČ: 25432141

Popis změny :

Změna vyvolána: § 222 odst. 6 - Nepředvídané změny

Změna na základě stavu zjištěného po odbourání stávající betonové podlahy. Prohloubení výkopu v místnosti č. 1.10 o 12 cm.

Jedná se o vícepráce ve smyslu § 222 odst. 6 zákona č. 134/2016 Sb., o zadávání veřejných zakázek.

| | popis | cena bez DPH | cena s DPH |
|--------|------------------------------------------------------------------------------------|--------------|------------|
| VCP |  | | |
| MP | | | |
| Celkem | | | 41 950,16 |

Důsledky na dobu plnění a jejich zdůvodnění :

xxx

Se změnou souhlasí:

Dne:

TDS

Dne:

AD

Dne:

Dn

Zástupce

Zhotovitele : Ing. Jan Procházka, jednatel společnosti

Přílohy :

Nabídkový rozpočet 1.11 Zvětšení hloubky jámy v m.č. 1.10

KRYCI LIST ROZPOCTU

Název stavby
Hasičská zbrojnice v Roudnici nad Labem

Název objektu
D.1.01 Architektonicko - stavební a konstrukční řešení -
zvětšení hloubky jámy v m.č. 1.10
1.11 Zvětšení hloubky jámy v m.č. 1.10

JKSO
EČO
Místo
Roudnice nad Labem

Objednatel
Město Roudnice nad Labem

Projektant
SIEBERT + TALAŠ, spol. s r.o.

Zhotovitel
RAVEK s.r.o.

Zpracoval

IČO
0026434

DIČ
06943187

25432141
CZ25432141

Rozpočet číslo
26.04.2024

CZ-CPV
CZ-CPA

Měrné a účelové jednotky

| Počet | Náklady / 1 m.j. | Počet | Náklady / 1 m.j. | Počet | Náklady / 1 m.j. |
|-------|------------------|-------|------------------|-------|------------------|
| 0 | 0,00 | 0 | 0,00 | 0 | 0,00 |

Rozpočtové náklady v CZK

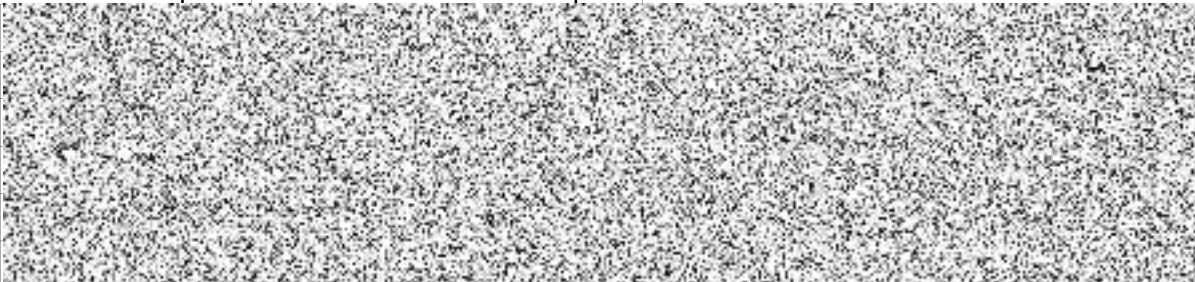
| A | | | Základní rozp. náklady | B | Doplňkové náklady | | C | Náklady na umístění stavby | |
|----|--------------|---------|--------------------------------------------------------------------------------------|----|-------------------|------|----|----------------------------|------|
| 1 | HSV | Dodávky |  | | | | | | |
| 2 | | Montáž | | | | | | | |
| 3 | PSV | Dodávky | | | | | | | |
| 4 | | Montáž | | | | | | | |
| 5 | "M" | Dodávky | | | | | | | |
| 6 | | Montáž | | | | | | | |
| 7 | ZRN (ř. 1-6) | | 41 950,16 | 12 | DN (ř. 8-11) | | 19 | VRN (ř. 13-18) | 0,00 |
| 20 | HZS | | 0,00 | 21 | Kompl. činnost | 0,00 | 22 | Ostatní náklady | 0,00 |

| Projektant, Zhotovitel, Objednatel | | D Celkem bez DPH 41 950,16 | |
|------------------------------------|--|----------------------------|------|
| | | DPH | % |
| | | snížená | 12,0 |
| | | základní | 21,0 |
| | | Základ daně | 0,00 |
| | | DPH celkem | 0,00 |
| | | Cena s DPH 50 759,69 | |
| | | E Přípočty a odpočty | |
| | | Dodá zadavatel | 0,00 |
| | | Klouzavá doložka | 0,00 |
| | | Zvýhodnění | 0,00 |

REKAPITULACE ROZPOČTU

Stavba: Hasičská zbrojnice v Roudnici nad Labem
Objekt: D.1.01 Architektonicko - stavební a konstrukční řešení - zvětšení hloubky jámy v m.č. 1.10

Objednatel: Město Roudnice nad Labem
Zhotovitel: RAVEK s.r.o.
Místo: Roudnice nad Labem

Zpracoval:
Datum: 26. 4. 2024

| Kód | Popis | Dodávka | Montáž | Cena celkem | Hmotnost celkem | Suť celkem |
|-----|---------------------|------------------------------------------------------------------------------------|--------|-------------|-----------------|------------|
| HSV | Práce a dodávky HSV |  | | 41 950,16 | 0,000 | 0,000 |
| 1 | Zemní práce | | | 41 950,16 | 0,000 | 0,000 |
| | Celkem | | | 41 950,16 | 0,000 | 0,000 |

ROZPOČET S VÝKAZEM VÝMĚR

Stavba: Hasičská zbrojnice v Roudnici nad Labem
Objekt: D.1.01 Architektonicko - stavební a konstrukční řešení - zvětšení hloubky jámy v m.č. 1.10

Objednatel: Město Roudnice nad Labem
Zhotovitel: RAVEK s.r.o.
Místo: Roudnice nad Labem

Zpracoval:
Datum: 26. 4. 2024

| Č. | KCN | Kód položky | Popis | MJ | Množství celkem | Cena jednotková | Dodávka celkem | Montáž celkem | Cena celkem | Hmotnost | Hmotnost celkem |
|--------|-----|-------------|---------------------------------------------------------------------------------------------------------------|-----|-----------------|------------------------------|---------------------|---------------|-------------|----------|-----------------|
| HSV | | | | | | | Práce a dodávky HSV | | | | |
| 1 | | | | | | | Zemní práce | | | | |
| 1 | 001 | 131253102 | Hloubení jam nezapažených v hornině třídy těžitelnosti I skupiny 3 objem do 50 m3 strojně v omezeném prostoru | m3 | 38,412 | | | | | | |
| | | | | | | " prohloubení jámy na -600mm | | | | | |
| | | | | | | (5,60*12,21*5)*(0,60-0,48) | | | 41,026 | | |
| | | | | | | " odpočet montážní jámy | | | | | |
| | | | | | | -10,89*2,00*(0,60-0,48) | | | -2,614 | | |
| | | | | | | Součet | | | 38,412 | | |
| 2 | 001 | 162251102 | Vodorovné přemístění přes 20 do 50 m výkopku/sypaniny z horniny třídy těžitelnosti I skupiny 1 až 3 | m3 | 19,206 | | | | | | |
| | | | | | | " 50% ponecháno na stavbě | | | | | |
| | | | | | | 38,412*0,5 | | | 19,206 | | |
| 3 | 001 | 162751117 | Vodorovné přemístění přes 9 000 do 10000 m výkopku/sypaniny z horniny třídy těžitelnosti I skupiny 1 až 3 | m3 | 19,206 | | | | | | |
| 4 | 001 | 167151101 | Nakládání výkopku z hornin třídy těžitelnosti I skupiny 1 až 3 do 100 m3 | m3 | 19,206 | | | | | | |
| 5 | 001 | 171201231 | Poplatek za uložení zeminy a kamení na recyklační skládce (skládkovné) kód odpadu 17 05 04 | t | 19,206 | | | | | | |
| 6 | 001 | 171251201 | Uložení sypaniny na skládky nebo meziskládky | m3 | 38,412 | | | | | | |
| 7 | R | 171909001 | Hutnicí zkouška | kpl | 8,000 | | | | | | |
| Celkem | | | | | | | | | | | |