

## DODATEK Č.2

### KE SMLOUVĚ O DÍLO ze dne 9. 1. 2024

uzavřené v souladu se zákonem č. 89/2012 Sb., občanským zákoníkem, mezi  
následujícími smluvními stranami:

#### OBJEDNATEL:

název: Město Roudnice nad Labem  
IČ: 00264334  
DIČ: CZ00264334  
Se sídlem: Karlovo náměstí 21, 413 01 Roudnice nad Labem  
zastoupené: Ing. František Padělek, starosta  
bankovní spojení: 94-3484530297/0100, Komerční banka

#### ZHOTOVITEL:

Název: RAVEK s.r.o.  
Sídlo: Textilní 191/4, 400 01 Ústí nad Labem  
IČ: 25432141  
DIČ: CZ25432141  
zastoupený: Ing. Jan Procházka, jednatel  
bankovní spojení: Česká spořitelna a.s., č.ú.: 4326451379/0800

(dále jen „zhotovitel“)

(Objednatel a Zhotovitel dále též společně jen jako „**Smluvní strany**“)

### 1. ÚVODNÍ USTANOVENÍ

- 1.1 Smluvní strany se dohodly, že z níže uvedeného důvodu v souladu s čl. IV. odst. 4.3 Smlouvy o dílo uzavřené dne 9.1.2024 na stavbu „Hasičská zbrojnice v Roudnici nad Labem“ (dále též jen „**Smlouva**“), uzavírají níže uvedeného dne, měsíce a roku tento Dodatek č. 2 (dále též jen „**Dodatek**“), kterým se obsah Smlouvy mění tak, jak je uvedeno v tomto Dodatku.
- 1.2 Při realizaci díla, byly zjištěny skutečnosti, které nebyly v době podpisu Smlouvy známy. Z tohoto důvodu vyvstala v průběhu plnění Zhotovitele potřeba víceprací a méněprací, které nebylo možné při podpisu Smlouvy předvídat. Rozsah víceprací a méněprací nepředstavuje v souladu s § 222 odst. 4 a 6 zákona č. 134/2016 Sb., o zadávání veřejných zakázek, ve znění pozdějších předpisů, podstatnou změnu Smlouvy.

### 2. ZMĚNA SMLOUVY

- 2.1 Smluvní strany se dohodly na nezbytné úpravě předmětu plnění ve formě „víceprací“ a „méněprací“. Detailní popis jednotlivých změn, včetně oceněných rozpočtů, je uveden ve změnových listech č. 12 - 19, který tvoří přílohu č. 1 tohoto Dodatku.
- 2.2 Smluvní strany se dále dohodly na změně ceny díla dle čl. IV. odst. 4.4 a 4.5 Smlouvy, kdy Cena za provedení Díla uvedená v čl. IV. odst. 4.1 Smlouvy a v příloze č. 1 Smlouvy – Oceněný výkaz výměr ve znění Dodatku č. 1, bude zvýšena o rozdíl mezi vícepracemi a méněpracemi dle tohoto Dodatku, který je podrobně vyčíslen v příloze č. 1 tohoto Dodatku.

Původní cena bez DPH dle Smlouvy ve znění Dodatku č. 1 činila 20.563.225,61 Kč

Původní cena vč. DPH dle Smlouvy ve znění Dodatku č. 1 činila 24.881.502,99 Kč

Cena za provedení Díla bez DPH se dle Smlouvy na základě změny předmětu plnění dle tohoto Dodatku navyšuje o 290.266,83 Kč bez DPH, tj. 351 222,86 Kč vč. DPH.

S ohledem na tuto skutečnost se mění cena sjednaná v čl. IV. odst. 4.1 Smlouvy a v příloze č. 1 Smlouvy – Oceněný výkaz výměr ve znění Dodatku č. 1 tak, že nově se sjednává cena za provedení díla v následující výši

*Cena za provedení díla bez DPH činí 20.853.492,44 Kč*

*Hodnota DPH činí 4.379.233,40 Kč*

*Cena za provedení díla včetně DPH činí 25.232.725,84 Kč*

*Tato celková cena je fixní, konečnou a závaznou cenou za provedení díla. Rovněž jednotkové ceny uvedené v rozpočtu, ze kterých se celková cena skládá, jsou fixní, konečné a závazné.*

- 2.3 Smluvní strany se dále dohodly na změně termínu dokončení díla dle čl. II. odst. 2.1., kdy změny mají vliv na délku provádění díla o 18 dní.

Zahájení realizace díla: 17. 1. 2024

Kompletní dokončení díla: 11. 5. 2025

### **3. ZÁVĚREČNÁ USTANOVENÍ**

- 3.1 Ostatní ustanovení Smlouvy neřešené tímto Dodatkem, zůstávají v původním a nezměněném znění.
- 3.2 Město Roudnice nad Labem osvědčuje touto doložkou ve smyslu ust. § 41 zákona č.128/2000 Sb., o obcích, v platném znění, že ohledně uzavření tohoto Dodatku ke Smlouvě byly splněny všechny zákonné podmínky, jimiž zákon č.128/2000 Sb. podmiňuje platnost právního jednání obce.
- 3.3 Tento Dodatek ke Smlouvě byl schválen usnesením Rady města Roudnice nad Labem č. 476/2024 ze dne 20. 11. 2024.
- 3.4 Smluvní strany prohlašují, že si tento Dodatek přečetly, že obsah Dodatku je pro ně srozumitelný a na důkaz toho, co bylo sjednáno, připojují své podpisy.
- 3.5 Tento Dodatek nabývá platnosti dnem podpisu oběma Smluvními stranami a účinnosti dnem zveřejnění v registru smluv v souladu se zákonem č. 340/2015 Sb., o registru smluv, v platném znění.
- 3.6 Na důkaz svého souhlasu s obsahem tohoto dodatku k němu smluvní strany připojily své uznávané elektronické podpisy dle zákona č. 297/2016 Sb., o službách vytvářejících důvěru pro elektronické transakce, ve znění pozdějších předpisů.

#### **Přílohy:**

1. Změnové listy č. 12 - 19

Objednatel:



**Objednatel**  
**Ing. František Padělek**  
**starosta města**

Zhotovitel:



**Zhotovitel**  
**Ing. Jan Procházka, jednatel**

**STAVBA : "Hasičská zbrojnice v Roudnici nad Labem"**

**Číslo SOD: DS202400032**

ZL12 - Změna střechy 9/2024

Objednatel :Město Roudnice nad Labem Karlovo náměstí 21 413 01 Roudnice nad Labem IČ: 00264334	Zhotovitel : RAVEK s.r.o. Textilní 191/4 400 01 Ústí nad Labem IČ: 25432141
---	--

Popis změny :	Změna vyvolána: § 222 odst. 6 - Nepředvídané změny
Změna na základě stavu zjištěného po provedení částečné demontáže stávajícího střešního pláště. Práce se doplňují v souladu s revizí projektové dokumentace (Tabulka skladeb ST.01 R04, detail 3.01 R02, detaily 3.02, 3.03, 3.04 R04). Vícepráce obsahují demontáž stávajícího pláště střechy včetně likvidace odpadů, reprofilaci stávajícího průvlaku, doplnění vrstvy parozábrany a úpravu technologie montáže nového střešního pláště na lepení polyuretanovým lepidlem.	

Jedná se o vícepráce ve smyslu § 222 odst. 6 zákona č. 134/2016 Sb., o zadávání veřejných zakázek.

	popis	cena bez DPH	cena s DPH
VCP	1.12 Změna střechy 9/2024		
MP	1.12 Změna střechy 9/2024		
<b>C e l k e m</b>		<b>298 557,92</b>	<b>361 255,08</b>

Důsledky na dobu plnění a jejich zdůvodnění :
Prodloužení termínu o 18 dní. Změnový list má vliv na termín s ohledem na vícepráce související s demontáží stávajícího střešního pláště, s přidáním parozábrany a s reprofilací stávajícího průvlaku na jižní fasádě.

Se změnou souhlasí:		
Dne:		
TDS		
Dne:		Dne:
Zástupce Objednatele:		Zhotovitele : Ing. Jan Procházka, jednatel společnosti

Přílohy :
Nabídkový rozpočet 1.12 Změna střechy 9/2024

KRYCI LIST ROZPOCTU

Název stavby  
Hasičská zbrojnice v Roudnici nad Labem

Název objektu  
1.12 Doplnění střešní konstrukce

Objednatel  
Město Roudnice nad Labem

Projektant

Zhotovitel  
RAVEK s.r.o.

Zpracoval

JKSO

EČO

Místo

IČO	DIČ

Rozpočet číslo

Dne  
30.9.2024

CZ-CPV

CZ-CPA

Měrné a účelové jednotky

Počet	Náklady / 1 m.j.	Počet	Náklady / 1 m.j.	Počet	Náklady / 1 m.j.
0	0,00	0	0,00	0	0,00

Rozpočtové náklady v CZK

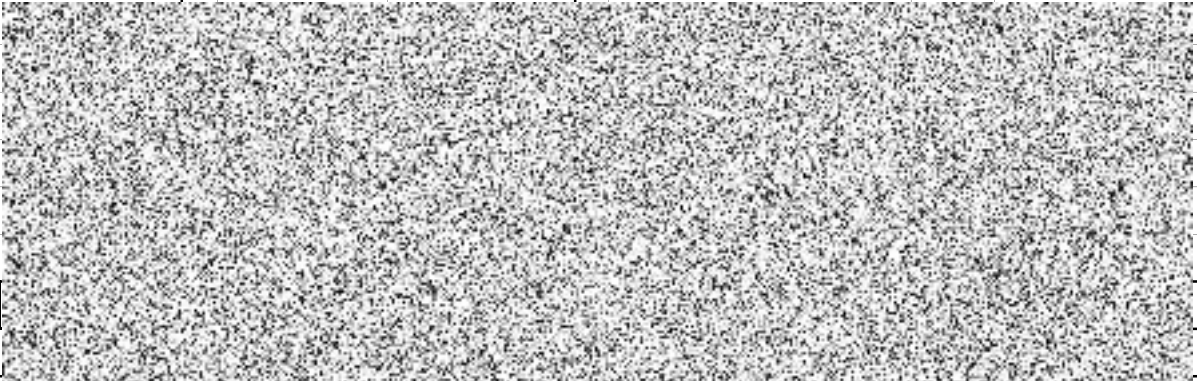
A	Základní rozp. náklady	B	Doplňkové náklady	C	Náklady na umístění stavby
1	HSV	Dodávky			
2		Montáž			
3	PSV	Dodávky			
4		Montáž			
5	"M"	Dodávky			
6		Montáž			
7	ZRN (ř. 1-6)				
20	HZS				

Projektant, Zhotovitel, Objednatel			D Celkem bez DPH		298 557,92
			DPH	%	Základ daně
			snížená	12,0	0,00
			základní	21,0	298 557,92
			Cena s DPH		361 255,08
			E Přípočty a odpočty		
			Dodá zadavatel		0,00
			Klouzavá doložka		0,00
			Zvýhodnění		0,00

ROZPOČET S VÝKAZEM VÝMĚR

Stavba: Doplnění střešní konstrukce  
Objekt:

Objednatel:  
Zhotovitel:  
Místo:

Zpracoval:  
Datum: 30. 9. 2024

Č.	KCN	Kód položky	Popis	MJ	Množství celkem	Cena jednotková	Dodávka celkem	Montáž celkem	Cena celkem	Hmotnost	Hmotnost celkem
HSV Práce a dodávky HSV											
6 Úpravy povrchů, podlahy a osazování výplní											
50	014	619325131	Vytažení vápenocementových fabionů, hran nebo koutů	m							
"vytvoření fabionu pro náběh asfaltového pásu s AL vložkou podél atik" 12,61+29,3+12,61											
Součet											
54	014	622325109	Oprava vnější vápenocementové hladké omítky složitosti 1 stěn v rozsahu přes 80 do 100 %	m2							
"zapravení omítek po obvodu střechy po demontáži stávající konstrukce střechy" (12,61+29,3+12,61)*0,1											
Součet											
9 Ostatní konstrukce a práce, bourání											
53	011	953951313	Dodání a osazení dřevěných latí do 50x50 mm do betonových konstrukcí	m							
"vložení upravených dřevěných latí podél atik pro vytvoření fabionu finálních asfaltových pásů - det3.03 R04" 12,61+29,3+12,61											
Součet											
49	013	965046111	Broušení stávajících betonových podlah úběr do 3 mm	m2							
"přebroušení stávajícího průvlaku před reprofilací" 29,3*0,7											
Součet											
52	005	977271110	Řezání ocelových profilů na staveništi úhlovou bruskou průřezu do 200 mm2	kus							
"odřezání závěsných ok, které přesahují do konstrukce střechy" 8*2											
Součet											
48	005	985311312.WBR	Reprofilace rubu kleneb a podlah cementovou sanační maltou weberep vysprávka J SV tl přes 10 do 20 mm	m2							
"reprofilace stávajícího průvlaku" 29,3*0,7						20,510					
Součet						20,510					

# ROZPOČET S VÝKAZEM VÝMĚR

Stavba: Doplnění střešní konstrukce  
Objekt:

Objednatel:  
Zhotovitel:  
Místo:

Zpracoval:  
Datum: 30. 9. 2024

Č.	KCN	Kód položky	Popis	MJ	Množství celkem	Cena jednotková	Dodávka celkem	Montáž celkem	Cena celkem	Hmotnost	Hmotnost celkem
----	-----	-------------	-------	----	-----------------	-----------------	----------------	---------------	-------------	----------	-----------------

997 Přesun sutě											
19	R	997013112	Vnitrostaveništní doprava suti a vybouraných hmot pro budovy v přes 6 do 9 m s použitím mechanizace	t							
20	R	997013501	Odvoz suti a vybouraných hmot na skládku nebo meziskládku do 1 km se složením	t							
21	R	997013509	Příplatek k odvozu suti a vybouraných hmot na skládku ZKD 1 km přes 1 km	t							
12,008*9											
23	013	997013645	Poplatek za uložení na skládce (skládkovné) odpadu asfaltového bez dehtu kód odpadu 17 03 02	t							
22	R	997013814	Poplatek za uložení na skládce (skládkovné) stavebního odpadu izolací kód odpadu 17 06 04	t							
VZ 02 Doplnění po dotazech č. 10-11											
VZ 02 STR Úprava skladby střechy											
58	R	76234R001	D+M ZA11 - Konzola pro háky žlabu	ks							
svařenec z pásoviny tl. 20 mm, celková délka 440+140+220+220 = 1020 mm, á 0,8 m, kotveno do stropní konstrukce											
PSV Práce a dodávky PSV											
VZ 01 Doplnění po dotazech č. 1-9											
57	R	28376140	D+M Náběhový klín izolační EPS 40x40 mm	m							
711 Izolace proti vodě, vlhkosti a plynům											
29	711	711111001	Provedení izolace proti zemní vlhkosti vodorovné za studena nátěrem penetračním	m2							
"přetření 30% plochy střechy po odstranění stávající skladby střechy" 369,473*0,3											



# ROZPOČET S VÝKAZEM VÝMĚR

Stavba: Doplnění střešní konstrukce  
Objekt:

Objednatel:  
Zhotovitel:  
Místo:

Zpracoval:  
Datum: 30. 9. 2024

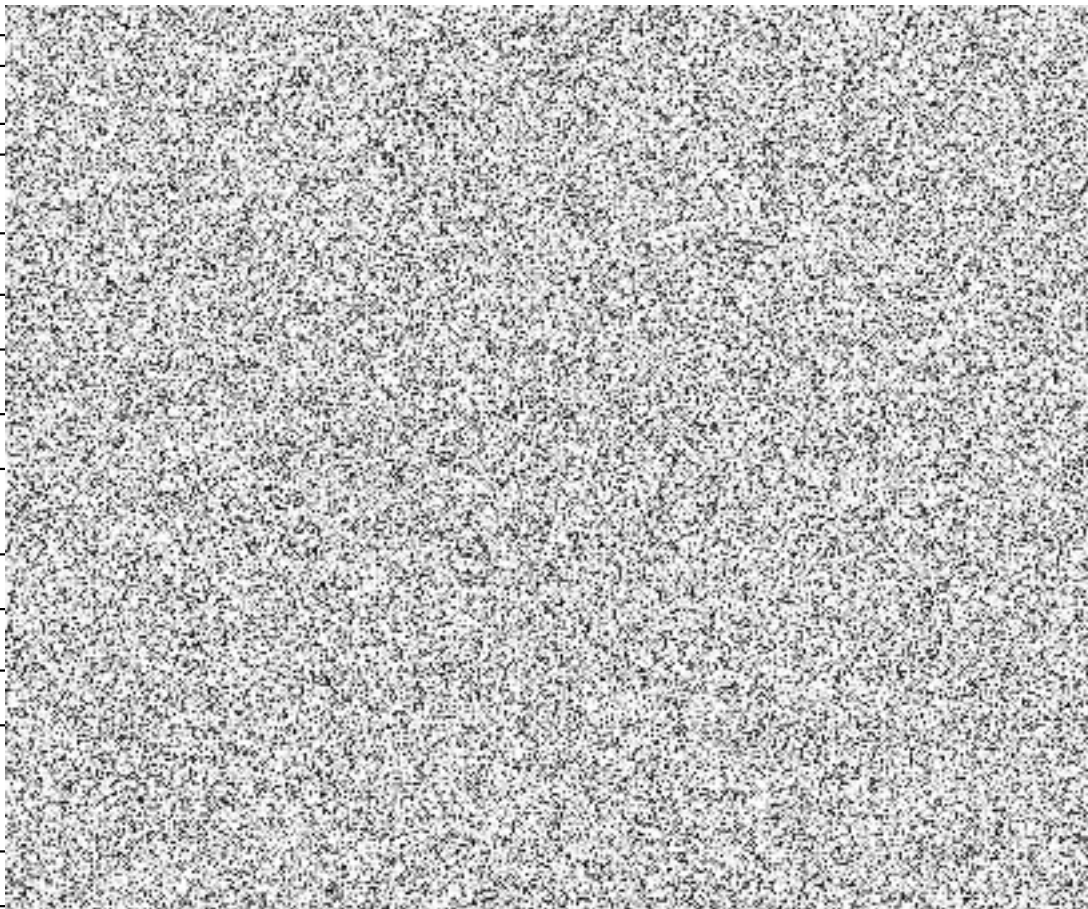
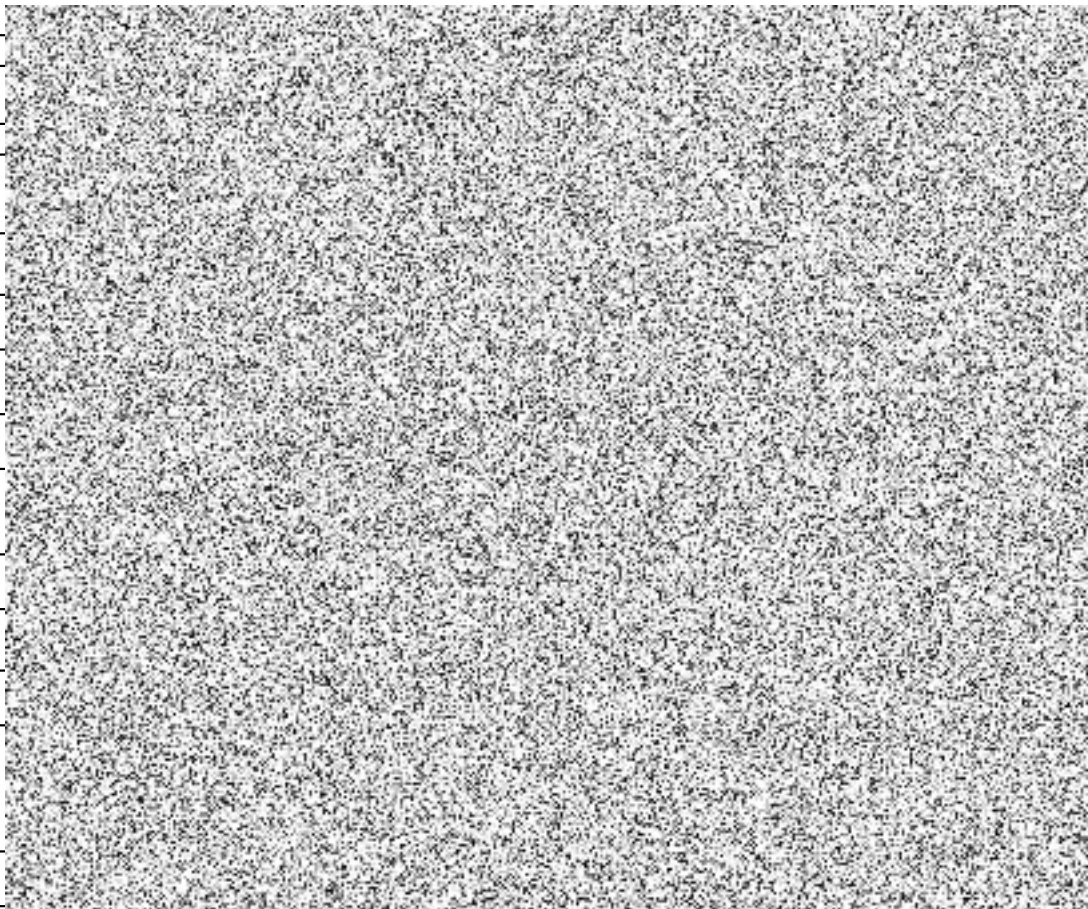
Č.	KCN	Kód položky	Popis	MJ	Množství celkem	Cena jednotková	Dodávka celkem	Montáž celkem	Cena celkem	Hmotnost	Hmotnost celkem
Součet											
30	111	11163150	lak penetrační asfaltový	t							
Spotřeba 0,3-0,4kg/m2											
110,842 * 0,0003											
27	R	711141559	NAIP	m2							
42	628	62856011	pás asfaltový natavitelný modifikovaný SBS s vložkou z hliníkové fólie s textilií a spalitelnou PE fólií nebo jemnozrnným minerálním posypem na horním povrchu tl 4,0mm	m2							
369,473*1,1655											
Součet											
7	R	998711102	Přesun hmot tonážní pro izolace proti vodě, vlhkosti a plynům v objektech v přes 6 do 12 m	t							
712 Povlakové krytiny											
38	712	712300843	Odstranění povlakové krytiny střech do 10° od zbytkového asfaltového pásu odsekáním	m2							
"odstranění zbytkového asfaltu ze stropních panelů po demontáži stávající tepelné izolace střechy" 369,473											
Součet											
1	712	712340833	Odstranění povlakové krytiny střech do 10° z pásů NAIP přitavených v plné ploše třívrstvé	m2							
29,3*12,61											
Součet											
2	712	712340834	Příplatek k odstranění povlakové krytiny střech do 10° z pásů NAIP přitavených v plné ploše ZKD vrstvu	m2							
"na střeše v průměru 5 vrstev - příplatek za další 2 vrstvy" 369,473*2											
Součet											
713 Izolace tepelné											
12	R	713111112	Montáž izolace tepelné vrchem stropů kotvený kladenými rohožemi, pásy, dílci, deskami	m2							

# ROZPOČET S VÝKAZEM VÝMĚR

Stavba: Doplnění střešní konstrukce  
Objekt:

Objednatel:  
Zhotovitel:  
Místo:

Zpracoval:  
Datum: 30. 9. 2024

Č.	KCN	Kód položky	Popis	MJ	Množství celkem	Cena jednotková	Dodávka celkem	Montáž celkem	Cena celkem	Hmotnost	Hmotnost celkem
37	713	713140841	Odstranění tepelné izolace střech nadstřešní připevněné šrouby z polystyrenu suchého tl do 100 mm - odstranění šroubů 20% plochy	m2							
			"cca 20% plochy je krom lepení přikotveno i šrouby - položka za demontáž kotevních šroubů" 369,473*0,2								
			Součet								
36	713	713140861	Odstranění tepelné izolace střech nadstřešní lepené z polystyrenu suchého tl do 100 mm	m2							
41	713	713141140	Montáž izolace tepelné střech plochých lepené za studena nízkoexpandzní (PUR) pěnou 3 vrstvy rohoží, pásů, dílců, desek	m2							
762			Konstrukce tesařské								
33	762	762081510	Plošné hoblování hraněného řeziva zabudovaného do konstrukce	m2							
			"úprava řeziva na místě do spádu" 0,52*0,675*34								
			Součet								
31	762	762332121	Montáž vázaných kcí krovů pravidelných pomocí ocelových spojek z hraněného řeziva pl přes 50 do 120 cm2	m							
32	605	60512125	hranol stavební řezivo průřezu do 120cm2 do dl 6m	m3							
			22,95*0,04*0,22*1,2 "prořez 20%"								
			Součet								
25	762	762341013	Bednění střech rovných sklon do 60° z desek OSB tl 15 mm na sraz šroubovaných na krokve	m2							
			29,3*0,675*2								
			Součet								
55	R	762341018	Bednění střech rovných sklon do 60° z desek OSB tl 28 mm	m2							
34	762	762395000	Spojovací prostředky krovů, bednění, laťování, nadstřešních konstrukcí	m3							
			0,242+39,555*0,03								
			Součet								
39	R	998762102	Přesun hmot tonážní pro kce tesařské v objektech v přes 6 do 12 m	t							

Celkem



**STAVBA : "Hasičská zbrojnice v Roudnici nad Labem"**

**Číslo SOD: DS202400032**

ZL13 - Oprava ZL8

Objednatel :Město Roudnice nad Labem  
Karlovo náměstí 21  
413 01 Roudnice nad Labem  
IČ: 00264334

Zhotovitel : RAVEK s.r.o.  
Textilní 191/4  
400 01 Ústí nad Labem  
IČ: 25432141

Popis změny :

Změna vyvolána: § 222 odst. 4

Změna na základě chybně použité jednotkové ceny u položky ručního výkopu.

Jedná se o změnu ve smyslu § 222 odst. 4 zákona č. 134/2016 Sb., o zadávání veřejných zakázek.

	popis	cena bez DPH	cena s DPH
VCP	ZL13 - Oprava ZL8		
MP	ZL13 - Oprava ZL8		
<u>C e l k e m</u>		<b>-16 450,00</b>	<b>-19 904,50</b>

Důsledky na dobu plnění a jejich zdůvodnění :

xxx

**Se změnou souhlasí:**

Dne:

Dne:

TDS

AD

Dne:

Dne:

Zástupce Objednatele:

Zhotovitele : Ing. Jan Procházka, jednatel  
společnosti

Přílohy :

Nabídkový rozpočet 1.13 Oprava ZL8

KRYCI LIST ROZPOCTU

Název stavby  
Hasičská zbrojnice v Roudnici nad Labem

Název objektu  
1.13 Oprava ZL8

JKSO  
EČO  
Místo

Objednatel  
Město Roudnice nad Labem

Projektant

Zhotovitel  
RAVEK s.r.o.

Zpracoval

IČO	DIČ

Rozpočet číslo  
28.8.2024

CZ-CPV  
CZ-CPA

Měrné a účelové jednotky

Počet	Náklady / 1 m.j.	Počet	Náklady / 1 m.j.	Počet	Náklady / 1 m.j.
0	0,00	0	0,00	0	0,00

Rozpočtové náklady v CZK

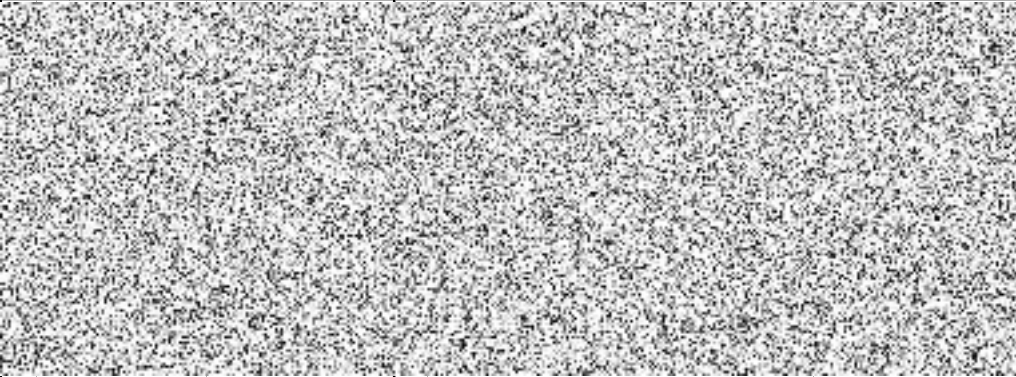
A	Základní rozp. náklady	B	Doplňkové náklady	C	Náklady na umístění stavby
1	HSV	Dodávky	0,00		
2		Montáž	-16 450,00		
3	PSV	Dodávky	0,00		
4		Montáž	0,00		
5	"M"	Dodávky	0,00		
6		Montáž	0,00		
7	ZRN (ř. 1-6)		-16 450,00		
20	HZS		0,00		

Projektant, Zhotovitel, Objednatel				D	Celkem bez DPH			-16 450,00
				DPH		%	Základ daně	DPH celkem
				snížená		12,0	0,00	0,00
				základní		21,0	-16 450,00	-3 454,50
				Cena s DPH				-19 904,50
				E	Přípočty a odpočty			
				Dodá zadavatel		0,00		
				Klouzavá doložka		0,00		
				Zvýhodnění		0,00		

ROZPOČET S VÝKAZEM VÝMĚR

Stavba: 1.13 Oprava ZL8  
Objekt:

Objednatel:  
Zhotovitel:  
Místo:

Zpracoval:  
Datum: 28. 8. 2024

Č.	KCN	Kód položky	Popis	MJ	Množství celkem	Cena jednotková	Dodávka celkem	Montáž celkem	Cena celkem	Hmotnost	Hmotnost celkem
HSV			Práce a dodávky HSV								
1			Zemní práce								
2	R	131213101	Hloubení jam v soudržných horninách třídy těžitelnosti I skupiny 3 ručně	m3							
			"předpokládaný objem ručního kopání - sondy, odkopávky, atd - fakturace dle skutečnosti!" 35								
1	001	131213701	Hloubení nezapažených jam v soudržných horninách třídy těžitelnosti I skupiny 3 ručně	m3							
Celkem							0,00	-16 450,00	-16 450,00		0,000

**STAVBA : "Hasičská zbrojnice v Roudnici nad Labem"****Číslo SOD: DS202400032**

ZL14 - Odpočet dveří a nerealizovaných překladů

Objednatel :Město Roudnice nad Labem Karlovo náměstí 21 413 01 Roudnice nad Labem IČ: 00264334	Zhotovitel : RAVEK s.r.o. Textilní 191/4 400 01 Ústí nad Labem IČ: 25432141
---	--

Popis změny : Změna vyvolána: § 222 odst. 4  
Změna na základě stavu stávajících plastových vschodových dveří, které budou dle dohody zachovány. Po úpravě technologie výstavby jižní stěny dochází k odpočtu nerealizovaných ocelových překladů.

Jedná se o změny ve smyslu § 222 odst. 4 zákona č. 134/2016 Sb., o zadávání veřejných zakázek.

	popis	cena bez DPH	cena s DPH
VCP	ZL14 - Odpočet dveří a nerealizovaných překladů		
MP	ZL14 - Odpočet dveří a nerealizovaných překladů		
<b>Celkem</b>		<b>-269 388,22</b>	<b>-325 959,75</b>

Důsledky na dobu plnění a jejich zdůvodnění :

xxx

**Se změnou souhlasí:**

Dne:

TDS

Dne:

AD

Dne:

Dne:

Zástupce Objednatele:

Zhotovitel : ing. Jan Procházka, jednatel společnosti

Přílohy :

Nabídkový rozpočet 1.14 Odpočet dveří a nerealizovaných překladů

KRYCI LIST ROZPOCTU

Název stavby  
Hasičská zbrojnice v Roudnici nad Labem

Název objektu  
1.14 Odpočet dveří a nerealizovaných překladů

Objednatel  
Město Roudnice nad Labem

Projektant

Zhotovitel  
RAVEK s.r.o.

Zpracoval

JKSO

EČO

Místo

IČO	DIČ

Rozpočet číslo

Dne

28.8.2024

CZ-CPV

CZ-CPA

Měrné a účelové jednotky

Počet	Náklady / 1 m.j.	Počet	Náklady / 1 m.j.	Počet	Náklady / 1 m.j.
0	0,00	0	0,00	0	0,00

Rozpočtové náklady v CZK

A	Základní rozp. náklady	B	Doplňkové náklady	C	Náklady na umístění stavby
1	HSV	Dodávky			
2		Montáž			
3	PSV	Dodávky			
4		Montáž			
5	"M"	Dodávky			
6		Montáž			
7	ZRN (ř. 1-6)				
20	HZS				

Projektant, Zhotovitel, Objednatel	D		Celkem bez DPH		-269 388,22
	DPH		%	Základ daně	DPH celkem
	snížená		12,0	0,00	0,00
	základní		21,0	-269 388,22	-56 571,53
	Cena s DPH		-325 959,75		
	E		Přípočty a odpočty		
	Dodá zadavatel		0,00		
	Klouzavá doložka		0,00		
	Zvýhodnění		0,00		



ROZPOČET S VÝKAZEM VÝMĚR

Stavba: 1.14 Odpočet dveří a nerealizovaných překladů  
Objekt:

Objednatel:  
Zhotovitel:  
Místo:

Zpracoval:  
Datum: 28. 8. 2024

Č.	KCN	Kód položky	Popis	MJ	Množství celkem	Cena jednotková	Dodávka celkem	Montáž celkem	Cena celkem	Hmotnost	Hmotnost celkem
----	-----	-------------	-------	----	-----------------	-----------------	----------------	---------------	-------------	----------	-----------------

HSV Práce a dodávky HSV

3 Svislé a kompletní konstrukce

5	R	317321512	Betonový roznášecí blok 400x150x100 s vystužením	kus	
6	R	317941123	Osazování ocelových válcovaných nosníků na zdivu I, IE, U, UE nebo L přes č. 14 do č. 22 nebo výšky do 220 mm	t	
			"překlad PR1 2xHEB180" -5,6*3*102,4*0,001		
			"překlad PR7 2xHEB180"-2,45*1*102,4*0,001		
			Součet		
7		13010978	ocel profilová jakost S235JR (11 375) průřez HEB 180	t	
			Hmotnost: 52,60 kg/m		
1	R	346244821	Přízdívky izolační tl 140 mm z cihel dl 290 mm pevnosti P 10 až P 20 na MC 10	m2	

9 Ostatní konstrukce a práce, bourání

12	R	968082021	Vybourání plastových zárubní dveří plochy do 2 m2	m2	
			"D.41" -0,9*1,97*1		
15	R	971033651	Vybourání otvorů ve zdivu cihelném pl do 4 m2 na MVC nebo MV tl do 600 mm	m3	
			"východní fasáda"-(2,1*2,2-0,9*1,97)*0,4		
			Součet		
18	R	974031666	Vysekání rýh ve zdivu cihelném pro vtahování nosníků hl do 150 mm v do 250 mm	m	
			"Jižní fasáda - otvory pro překlad PR1" -5,6*3*3		
			"východní fasáda - otvor pro překlad PB7" -2,45*3		
			Součet		

997 Přesun sutě

20	R	997013112	Vnitrostaveništní doprava suti a vybouraných hmot pro budovy v přes 6 do 9 m s použitím mechanizace	t	
----	---	-----------	---	---	--

ROZPOČET S VÝKAZEM VÝMĚR

Stavba: 1.14 Odpočet dveří a nerealizovaných překladů  
Objekt:

Objednatel:  
Zhotovitel:  
Místo:

Zpracoval:  
Datum: 28. 8. 2024

Č.	KCN	Kód položky	Popis	MJ	Množství celkem	Cena jednotková	Dodávka celkem	Montáž celkem	Cena celkem	Hmotnost	Hmotnost celkem
21	R	997013501	Odvoz sutí a vybouraných hmot na skládku nebo meziskládku do 1 km se složením	t							
22	R	997013509	Příplatek k odvozu sutí a vybouraných hmot na skládku ZKD 1 km přes 1 km	t							
			-5,951*9								
25	R	997013603	Poplatek za uložení na skládce (skládkovné) stavebního odpadu cihelného kód odpadu 17 01 02	t							
26	R	997013631	Poplatek za uložení na skládce (skládkovné) stavebního odpadu směsného kód odpadu 17 09 04	t							
PSV Práce a dodávky PSV											
766 Konstrukce truhlářské											
2	R	766660175	Montáž dveřních křídel vč.zárubně otvíravých dvoukřídlových š přes 1,45 m do obložkové zárubně	kus							
4		61140D.01	D.01 dveře dvoukřídle hliníkové vč. rámové zárubni, paníková klika, samozavírač, exteriérové dveře rozměr 2000x2600 mm	m2							

rám/zárubeň, kování a zámek v ceně

Celkem

**STAVBA : "Hasičská zbrojnice v Roudnici nad Labem"****Číslo SOD: DS202400032**

ZL15 - Doplnění ÚT

Objednatel : Město Roudnice nad Labem  
Karlovo náměstí 21  
413 01 Roudnice nad Labem  
IČ: 00264334

Zhotovitel : RAVEK s.r.o.  
Textilní 191/4  
400 01 Ústí nad Labem  
IČ: 25432141

Popis změny :

Změna vyvolána: § 222 odst. 6 - Nepředvídané změny

Změna na základě skutečného stavu na stavbě. Jedná se o demontáž a likvidaci potrubní trasy s izolací od rozdělovačů po napojení na stávající potrubí ve 2.NP a doplnění chybějícího potrubí pro trasu topné vody k boileru včetně izolace.

Jedná se o vícepráce ve smyslu § 222 odst. 6 zákona č. 134/2016 Sb., o zadávání veřejných zakázek.

	popis	cena bez DPH	cena s DPH
VCP	ZL15 - Doplnění ÚT		
MP	ZL15 - Doplnění ÚT		
<b>Celkem</b>		<b>112 926,76</b>	<b>136 641,38</b>

Důsledky na dobu plnění a jejich zdůvodnění :

xxx

**Se změnou souhlasí:**

Dne:

TDS

Dne:

AD

Dne:

Dne:

Zástupce Objednatele:

Zhotovitele : Ing. Jan Procházka, jednatel  
společnosti

Přílohy :

Nabídkový rozpočet 1.15 Doplnění ÚT

KRYCI LIST ROZPOCTU

Název stavby  
Hasičská zbrojnice v Roudnici nad Labem

Název objektu  
1.15 Vícepráce ÚT

JKSO  
EČO  
Místo

Objednatel  
Město Roudnice nad Labem

Projektant

Zhotovitel  
RAVEK s.r.o.

Zpracoval

IČO	DIČ

Rozpočet číslo  
Dne  
13.11.2024

CZ-CPV  
CZ-CPA

Měrné a účelové jednotky

Počet	Náklady / 1 m.j.	Počet	Náklady / 1 m.j.	Počet	Náklady / 1 m.j.
0	0,00	0	0,00	0	0,00

Rozpočtové náklady v CZK

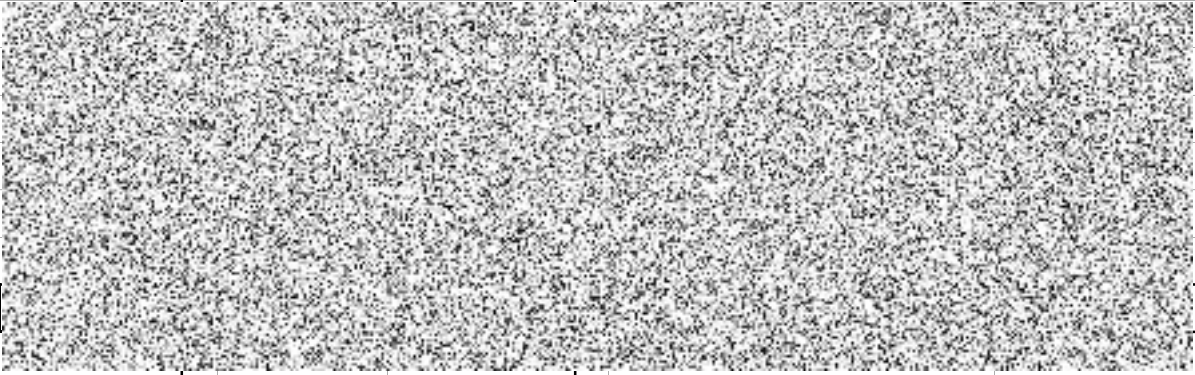
A	Základní rozp. náklady	B	Doplňkové náklady	C	Náklady na umístění stavby
1	HSV	Dodávky			
2		Montáž			
3	PSV	Dodávky			
4		Montáž			
5	"M"	Dodávky			
6		Montáž			
7	ZRN (ř. 1-6)				
20	HZS				

Projektant, Zhotovitel, Objednatel				D Celkem bez DPH 112 926,76			
				DPH	%	Základ daně	DPH celkem
				snížená	12,0	0,00	0,00
				základní	21,0	112 926,76	23 714,62
				Cena s DPH 136 641,38			
				E Přípočty a odpočty			
				Dodá zadavatel		0,00	
				Klouzavá doložka		0,00	
				Zvýhodnění		0,00	

# ROZPOČET S VÝKAZEM VÝMĚR

**Stavba:** Vícepráce ÚT  
**Objekt:**

**Objednatel:**  
**Zhotovitel:**  
**Místo:**

**Zpracoval:**  
**Datum:** 13. 11. 2024

Č.	KCN	Kód položky	Popis	MJ	Množství celkem	Cena jednotková	Cena celkem
----	-----	-------------	-------	----	-----------------	-----------------	-------------

## HSV Práce a dodávky HSV

### 997 Přesun sutě

49	R	997013112	Vnitrostaveništní doprava suti a vybouraných hmot pro budovy v přes 6 do 9 m s použitím mechanizace	t			
50	R	997013501	Odvoz suti a vybouraných hmot na skládku nebo meziskládku do 1 km se složením	t			
51	R	997013509	Příplatek k odvozu suti a vybouraných hmot na skládku ZKD 1 km přes 1 km	t			
0,796*9							
52	R	997013632	Poplatek za uložení na skládce šrotovné	t			
0,00485*150							
53	R	997013814	Poplatek za uložení na skládce (skládkovné) stavebního odpadu izolací kód odpadu 17 06 04	t			
0,00045*150							

## PSV Práce a dodávky PSV

### 731.3 Rozvod potrubí

16	R	731pol.015	D+M Potrubí z měděných trubek D 28 x 1,0 mm; vč. tvarovek; s lisovanými spoji	m			
22	R	731pol.021	D+M Izolační hadice ze systetického kaučuku o vnitřním průměru 28mm a tloušťce 25 mm	m			

### 731.6 Ostatní

36	R	731pol.034	Doprava materiálu, přesun hmot, manipulace s topným zdrojem na místo určení	kpl			
39	R	731pol.037	Izolační závěsy, ocelové pomocné konstrukce, kotvení potrubí	kpl			
40	R	731pol.038	Napuštění soustavy	kpl			
41	R	731pol.039	Proplach soustavy	kpl			
44	R	731pol.042	Montážní a těsnící materiál	kpl			
46	R	731pol.044	Tlaková zkouška	kpl			

### 733 Ústřední vytápění - rozvodné potrubí

47	731	733120819	Demontáž potrubí ocelového hladkého D přes 38 do 60,3	m			
48	751	751613813	Demontáž dodatečné izolace kruhového potrubí z izolačního návleku	m			

**Celkem**

**112 926,76**



**STAVBA : "Hasičská zbrojnice v Roudnici nad Labem"****Číslo SOD: DS202400032**

ZL16 - Doplnění konstrukce u vrat a oken

Objednatel : Město Roudnice nad Labem  
Karlovo náměstí 21  
413 01 Roudnice nad Labem  
IČ: 00264334

Zhotovitel : RAVEK s.r.o.  
Textilní 191/4  
400 01 Ústí nad Labem  
IČ: 25432141

Popis změny :

Změna vyvolána: § 222 odst. 6 - Nepředvídané změny

Změna na základě požadavku na úpravu ostění pro osazení sekčních vrat a jejich vodících lišt.

Jedná se o změnu ve smyslu § 222 odst. 6 zákona č. 134/2016 Sb., o zadávání veřejných zakázek.

	popis	cena bez DPH	cena s DPH
VCP	ZL16 - Doplnění konstrukce u vrat a oken		
MP	ZL16 - Doplnění konstrukce u vrat a oken		
<b>Celkem</b>		<b>46 723,68</b>	<b>56 535,65</b>

Důsledky na dobu plnění a jejich zdůvodnění :

xxx

**Se změnou souhlasí:**

Dne:

TDS

Dne:

AD

Dne:

Dne:

Zástupce Objednatel:

Zhotovitele : Ing. Jan Procházka, jednatel společnosti

Přílohy :

Nábidkový rozpočet 1.16 Doplnění konstrukce u vrat a oken

KRYCI LIST ROZPOCTU

Název stavby  
Hasičská zbrojnice v Roudnici nad Labem

Název objektu  
1.16 Doplnění konsrtukce u vrat a oken

JKSO  
EČO  
Místo

Objednatel  
Město Roudnice nad Labem

Projektant

Zhotovitel  
RAVEK s.r.o.

Zpracoval

IČO	DIČ

Rozpočet číslo  
Dne  
11.11.2024

CZ-CPV  
CZ-CPA

Měrné a účelové jednotky

Počet	Náklady / 1 m.j.	Počet	Náklady / 1 m.j.	Počet	Náklady / 1 m.j.
0	0,00	0	0,00	0	0,00

Rozpočtové náklady v CZK

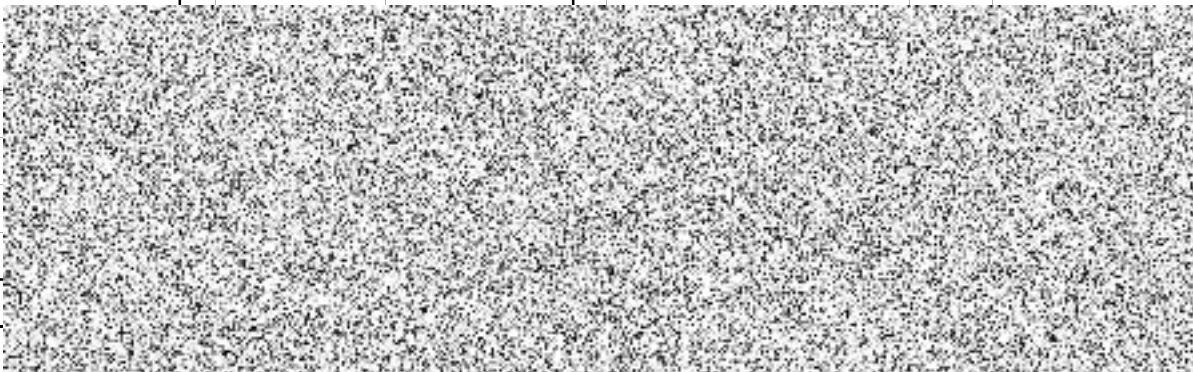
A	Základní rozp. náklady		B	Doplňkové náklady		C	Náklady na umístění stavby	
1	HSV	Dodávky						
2		Montáž						
3	PSV	Dodávky						
4		Montáž						
5	"M"	Dodávky						
6		Montáž						
7	ZRN (ř. 1-6)							
20	HZS							

Projektant, Zhotovitel, Objednatel				D Celkem bez DPH 46 723,68			
				DPH	%	Základ daně	DPH celkem
				snížená	12,0	0,00	0,00
				základní	21,0	46 723,68	9 811,97
				Cena s DPH			56 535,65
				E Přípočty a odpočty			
				Dodá zadavatel			0,00
				Klouzavá doložka			0,00
				Zvýhodnění			0,00

ROZPOČET S VÝKAZEM VÝMĚR

Stavba: 1.16 Doplnění konstrukce u vrat a oken  
Objekt:

Objednatel:  
Zhotovitel:  
Místo:

Zpracoval:  
Datum: 11. 11. 2024

Č.	KCN	Kód položky	Popis	MJ	Množství celkem	Cena jednotková	Cena celkem
HSV			Práce a dodávky HSV				
6			Úpravy povrchů, podlahy a osazování výplní				
3	211	628613611	Žárové zinkování ponorem dílů ocelových konstrukcí hmotnosti do 100 kg	kg			
PSV			Práce a dodávky PSV				
767			Konstrukce zámečnické				
1	767	767995115	Montáž atypických zámečnických konstrukcí hmotnosti přes 50 do 100 kg (4,2+1,6)*13,8*4 Součet	kg			
2	145	14550310	profil ocelový svařovaný jakost S235 průřez čtvercový 15x15x3,0mm 0,32016*1,15 Součet	t			
4	R	998767102	Přesun hmot tonážní pro zámečnické konstrukce v objektech v přes 6 do 12 m	t			
Celkem							46 723,68

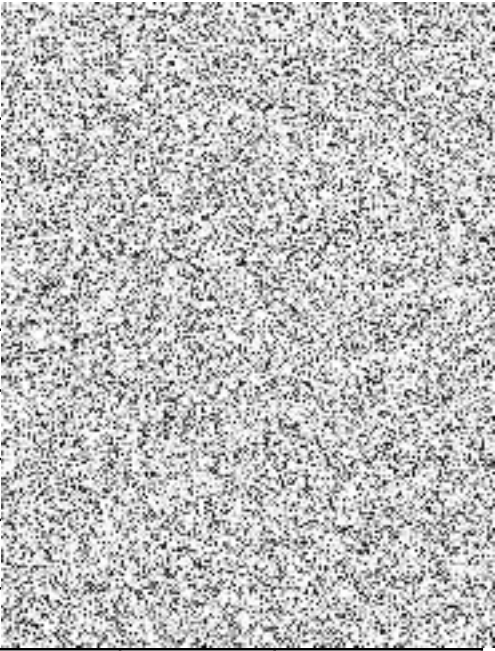

**STAVBA : "Hasičská zbrojnice v Roudnici nad Labem"****Číslo SOD: DS202400032**

ZL17 - Bourání stropů, dozdivky a dobetonávky m.č. 1.09 a 1.10

Objednatel : Město Roudnice nad Labem  
Karlovo náměstí 21  
413 01 Roudnice nad Labem  
IČ: 00264334

Zhotovitel : RAVEK s.r.o.  
Textilní 191/4  
400 01 Ústí nad Labem  
IČ: 25432141

Popis změny : Změna vyvolána: § 222 odst. 6 - Nepředvídané změny

Změna na základě skutečného stavu na stavbě. Jedná se o bourání železobetonových stropů vestaveb včetně zednického zapravení rýh.

Jedná se o změnu ve smyslu § 222 odst. 6 zákona č. 134/2016 Sb., o zadávání veřejných zakázek.

	popis	cena bez DPH	cena s DPH
VCP	ZL17 - Bourání stropů, dozdivky a dobetonávky m.č. 1.09 a 1.10		
MP	ZL17 - Bourání stropů, dozdivky a dobetonávky m.č. 1.09 a 1.10		
<b>Celkem</b>		<b>72 928,17</b>	<b>88 243,09</b>

Důsledky na dobu plnění a jejich zdůvodnění :

xxx

**Se změnou souhlasí:**

Dne:  
TDS

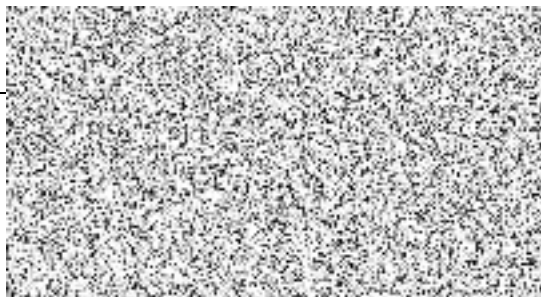

Dne:  
AD



Dne:



Dne:



Zástupce Objednatel:

Zhotovitele : Ing. Jan Procházka, jednatel společnosti

Přílohy :

Nabídkový rozpočet 1.17 Bourání stropů, dozdivky a dobetonávky m.č. 1.09 a 1.10

KRYCI LIST ROZPOCTU

Název stavby  
Hasičská zbrojnice v Roudnici nad Labem

Název objektu  
Rozpočet  
1.17 Bourání stropů, dozdivky a dobetonávky m.č. 1.09 a 1.10

JKSO  
EČO  
Místo

Objednatel  
Město Roudnice nad Labem

Projektant

Zhotovitel  
RAVEK s.r.o.

Zpracoval

IČO	DIČ

Rozpočet číslo  
Dne  
23.10.2024

CZ-CPV  
CZ-CPA

Měrné a účelové jednotky

Počet	Náklady / 1 m.j.	Počet	Náklady / 1 m.j.	Počet	Náklady / 1 m.j.
0	0,00	0	0,00	0	0,00

Rozpočtové náklady v CZK

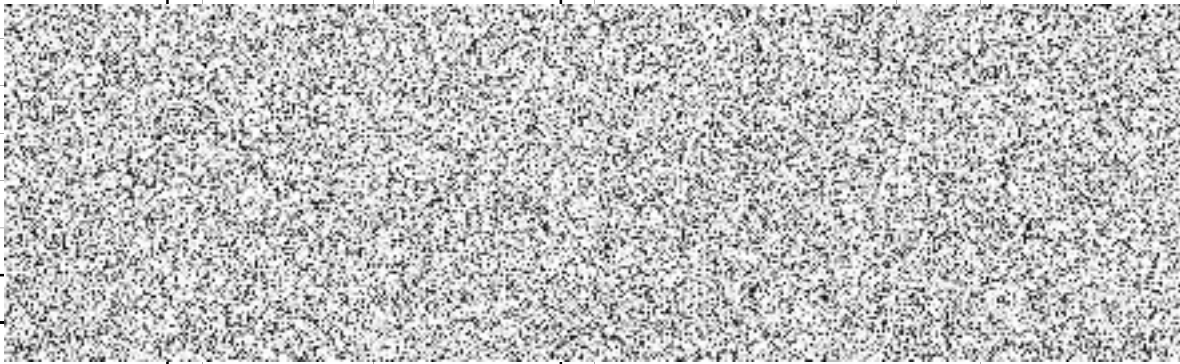
A			Základní rozp. náklady	B			Doplňkové náklady	C			Náklady na umístění stavby
1	HSV	Dodávky									
2		Montáž									
3	PSV	Dodávky									
4		Montáž									
5	"M"	Dodávky									
6		Montáž									
7	ZRN (ř. 1-6)										
20	HZS										

Projektant, Zhotovitel, Objednatel				D	Celkem bez DPH		72 928,17			
				DPH	%	Základ daně	DPH celkem			
				snížená	12,0	0,00	0,00			
				základní	21,0	72 928,17	15 314,92			
				Cena s DPH				88 243,09		
				E	Přípočty a odpočty					
				Dodá zadavatel			0,00			
				Klouzavá doložka			0,00			
				Zvýhodnění			0,00			



ROZPOČET S VÝKAZEM VÝMĚR

Stavba: 202401 - (D.1.01-02) - D.1.01 Architektonicko - stavební a konstrukční řešení - bourací práce  
Objekt: Rozpočet

Objednatel:  
Zhotovitel:  
Místo:

Zpracoval:  
Datum: 23. 10. 2024

Č.	KCN	Kód položky	Popis	MJ	Množství celkem	Cena jednotková	Cena celkem
----	-----	-------------	-------	----	-----------------	-----------------	-------------

HSV Práce a dodávky HSV

9 Ostatní konstrukce a práce, bourání

1	R	963012510	Bourání stropů z ŽB desek š do 300 mm tl do 140 mm	m3
			" m.č. 1.10 a 1.11	
			(3,415+0,150)*(2,260+0,150+1,500+0,150)*0,10	
			" m.č.1.12	
			(5,800+1,150)*(3,135+0,150)*0,10	
			Součet	
2	R	965042241	Bourání podkladů pod dlažby nebo mazanin betonových nebo z litého asfaltu tl přes 100 mm pl přes 4 m2	m3
			" m.č. 1.10 a 1.11	
			(3,415+0,150)*(2,260+0,150+1,500+0,150)*0,15	
			" m.č.1.12	
			(5,800+1,150)*(3,135+0,150)*0,15	
			Součet	
3	R	965049112	Příplatek k bourání betonových mazanin za bourání mazanin se svařovanou sítí tl přes 100 mm	m3
			" m.č. 1.10 a 1.11	
			(3,415+0,150)*(2,260+0,150+1,500+0,150)*0,15	
			" m.č.1.12	
			(5,800+1,150)*(3,135+0,150)*0,15	
			Součet	

997 Přesun sutě

4	R	997013112	Vnitrostaveništní doprava suti a vybouraných hmot pro budovy v přes 6 do 9 m	t
5	R	997013501	Odvoz suti a vybouraných hmot na skládku nebo meziskládku do 1 km se složením	t
6	R	997013509	Příplatek k odvozu suti a vybouraných hmot na skládku ZKD 1 km přes 1 km	t
			20,306*9	
			Součet	
7	R	997013602	Poplatek za uložení na skládce (skládkovné) stavebního odpadu železobetonového kód odpadu 17 01 01	t
			20,306	
			Součet	

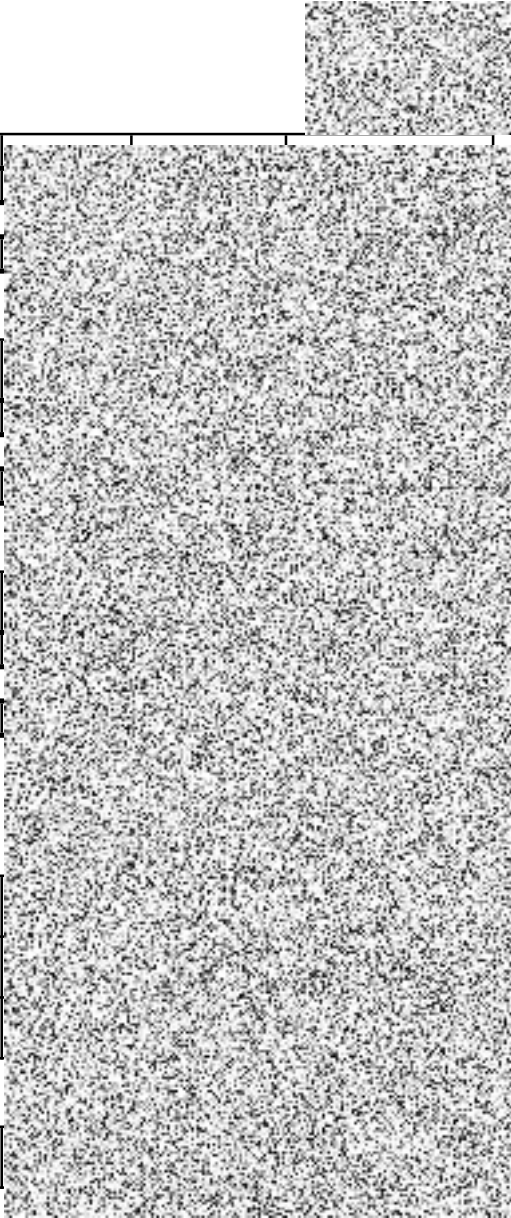

Celkem

72 928,17

**STAVBA : "Hasičská zbrojnice v Roudnici nad Labem"****Číslo SOD: DS202400032**

ZL18 - Vsaky

Objednatel :Město Roudnice nad Labem  
Karlovo náměstí 21  
413 01 Roudnice nad Labem  
IČ: 00264334

Zhotovitel : RAVEK s.r.o.  
Textilní 191/4  
400 01 Ústí nad Labem  
IČ: 25432141

Popis změny :

Změna vyvolána: § 222 odst. 6 - Nepředvídané změny

Změna na základě požadavku na likvidaci dešťových vod na pozemku objednatele.Vícepráce obsahují provedení vsaků pro likvidaci dešťových vod.

Jedná se o změnu ve smyslu § 222 odst. 6 zákona č. 134/2016 Sb., o zadávání veřejných zakázek.

	popis	cena bez DPH	cena s DPH
VCP	ZL18 - Vsaky		
MP	ZL18 - Vsaky		
<u>C e l k e m</u>		<b>21 959,82</b>	<b>26 571,38</b>

Důsledky na dobu plnění a jejich zdůvodnění :

xxx

**Se změnou souhlasí:**

Dne:

TDS

Dne:

AD

Dne:

Dne:

Zástupce Objednatele:

Zhotovitele : Ing. Jan Procházka, jednatel  
společnosti

Přílohy :

Nabídkový rozpočet 1.18 Vsaky

KRYCI LIST ROZPOCTU

Název stavby	Hasičská zbrojnice v Roudnici nad Labem	JKSO	
Název objektu	Venkovní plochy	EČO	
	1.18 Vsaky	Místo	Roudnice nad Labem
		IČO	DIČ
Objednatel	Město Roudnice nad Labem	0026434	
Projektant	SIEBERT + TALAŠ, spol. s r.o.	06943187	
Zhotovitel	RAVEK s.r.o.	25432141	CZ25432141
Zpracoval			
	Rozpočet číslo	Dne	CZ-CPV
		07.10.2024	CZ-CPA

Měrné a účelové jednotky

Počet	Náklady / 1 m.j.	Počet	Náklady / 1 m.j.	Počet	Náklady / 1 m.j.
0	0,00	0	0,00	0	0,00

Rozpočtové náklady v CZK

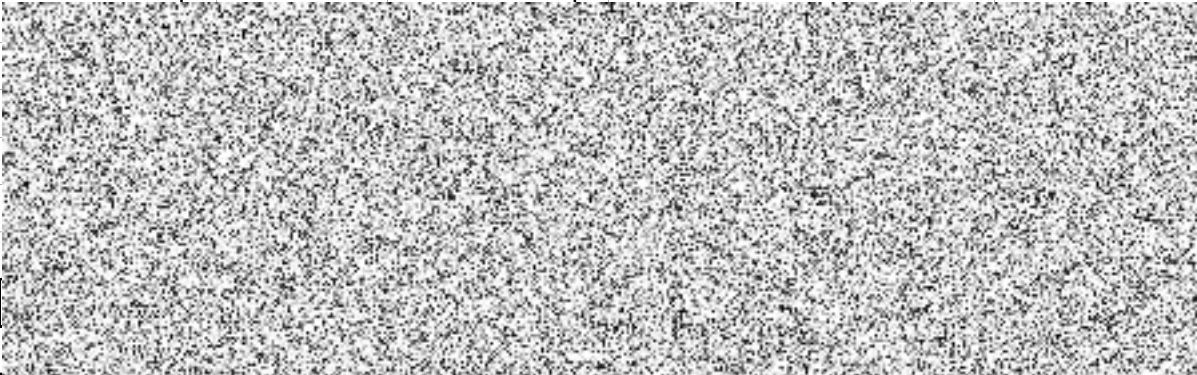
A	Základní rozp. náklady	B	Doplňkové náklady	C	Náklady na umístění stavby
1	HSV	Dodávky			
2		Montáž			
3	PSV	Dodávky			
4		Montáž			
5	"M"	Dodávky			
6		Montáž			
7	ZRN (ř. 1-6)				
20	HZS				

Projektant, Zhotovitel, Objednatel		D Celkem bez DPH		21 959,82
		DPH	%	Základ daně
		snížená	12,0	0,00
		základní	21,0	21 959,82
		Cena s DPH		26 571,38
		E Přípočty a odpočty		
		Dodá zadavatel		0,00
		Klouzavá doložka		0,00
		Zvýhodnění		0,00

# ROZPOČET S VÝKAZEM VÝMĚR

**Stavba:** Hasičská zbrojnice v Roudnici nad Labem  
**Objekt:** Venkovní plochy

Objednatel: Město Roudnice nad Labem  
Zhotovitel: RAVEK s.r.o.  
Místo: Roudnice nad Labem

Zpracoval:  
Datum: 7. 10. 2024

Č.	KCN	Kód položky	Popis	MJ	Množství celkem	Cena jednotková	Dodávka celkem	Montáž celkem	Cena celkem	Hmotnost	Hmotnost celkem
----	-----	-------------	-------	----	-----------------	-----------------	----------------	---------------	-------------	----------	-----------------

HSV

Práce a dodávky HSV

1

Zemní práce

1	001	131151100	Hloubení jam nezapažených v hornině třídy těžitelnosti I skupiny 1 a 2 objem do 20 m3 strojně " strojní výkop pro vsaky $((2,00*1,00)+(2,14*1,07))/2*0,60*3$ $((2,14*1,07)+(2,70+1,35))/2*0,18*3$ Součet	m3	
2	001	162751117	Vodorovné přemístění přes 9 000 do 10000 m výkopku/sypaniny z horniny třídy těžitelnosti I skupiny 1 až 3	m3	
3	001	167151101	Nakládání výkopku z hornin třídy těžitelnosti I skupiny 1 až 3 do 100 m3	m3	
4	001	171201231	Poplatek za uložení zeminy a kamení na recyklační skládce (skládkovné) kód odpadu 17 05 04 5,373*1,7	t	
5	001	171251201	Uložení sypaniny na skládky nebo meziskládky	m3	

2

Zakládání

7	002	211531111	Výplň odvodňovacích žeber nebo trativodů kamenivem hrubým drceným frakce 16 až 32 mm $((2,00*1,00)+(2,14*1,07))/2*0,60*3$	m3	
---	-----	-----------	--	----	--

5

Komunikace pozemní

8	221	564811113	Podklad ze štěrkodrtě ŠD plochy přes 100 m2 tl 70 mm	m2	
9	221	596412211	Kladení dlažby z vegetačních tvárnic pozemních komunikací tl 80 mm pl přes 50 do 100 m2 2,70*1,35*3	m2	
10		59246015	dlažba plošná betonová vegetační 500x500x80mm 10,935*1,03	m2	

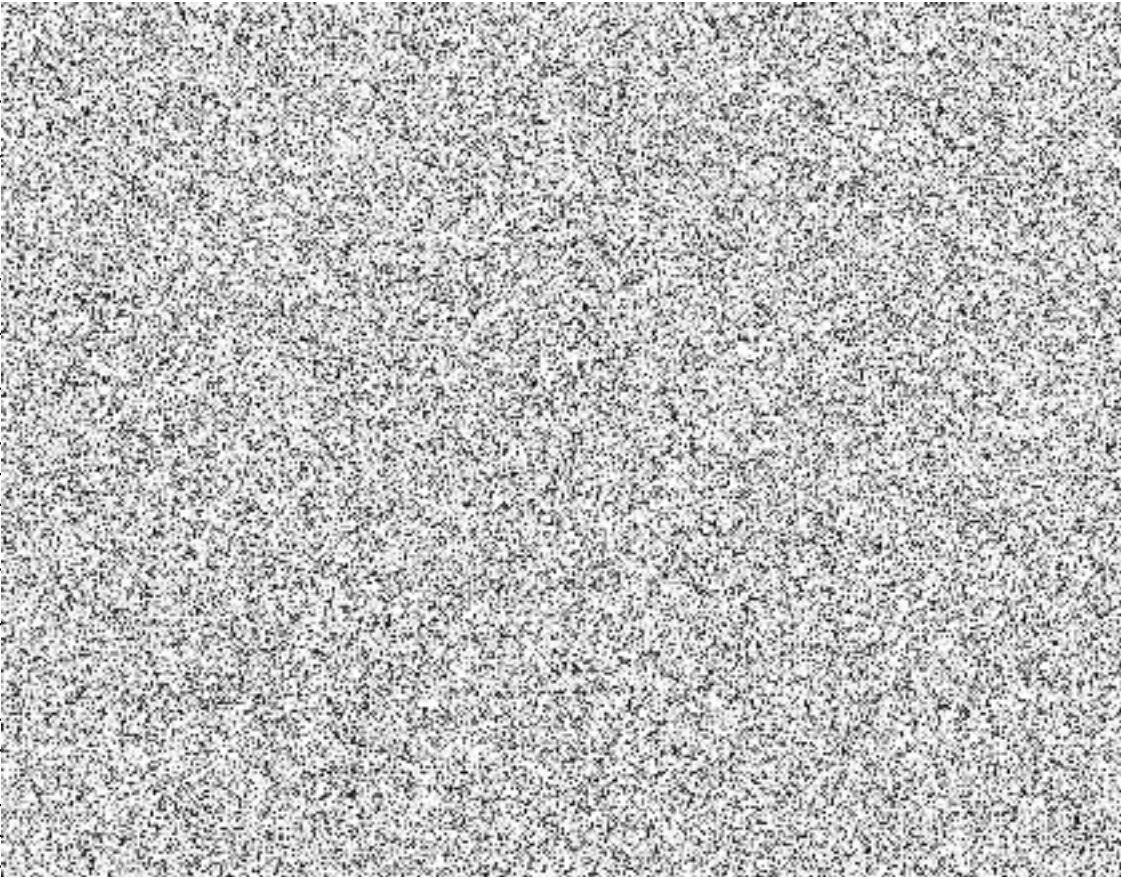

11,263

# ROZPOČET S VÝKAZEM VÝMĚR

Stavba: Hasičská zbrojnice v Roudnici nad Labem  
Objekt: Venkovní plochy

Objednatel: Město Roudnice nad Labem  
Zhotovitel: RAVEK s.r.o.  
Místo: Roudnice nad Labem

Zpracoval:  
Datum: 7. 10. 2024

Č.	KCN	Kód položky	Popis	MJ	Množství celkem	Cena jednotková	Dodávka celkem	Montáž celkem	Cena celkem	Hmotnost	Hmotnost celkem
9			Ostatní konstrukce a práce, bourání								
11	002	211971122	Zřízení opláštění žeber nebo tratí geotextilií v rýze nebo zájezu přes 1:2 š přes 2,5 m " obalení štěrku ve vsaku (2,00+2,14)/2*0,60*2*3 2,00*1,00*3 2,14*1,07*3 1,00*1,07*0,60*2*3 Součet	m2							
12	693	69311080	geotextilie netkaná separační, ochranná, filtrační, drenážní PES 200g/m2 24,173 * 1,1845	m2							
998			Přesun hmot								
13	221	998225111	Přesun hmot pro pozemní komunikace s krytem z kamene, monolitickým betonovým nebo živičným	t							
Celkem							13 477,16	8 482,66	21 959,82		2,785

**STAVBA : "Hasičská zbrojnice v Roudnici nad Labem"****Číslo SOD: DS202400032**

ZL19 - Hromosvod - demontáž původní, nižší střecha

Objednatel : Město Roudnice nad Labem  
Karlovo náměstí 21  
413 01 Roudnice nad Labem  
IČ: 00264334

Zhotovitel : RAVEK s.r.o.  
Textilní 191/4  
400 01 Ústí nad Labem  
IČ: 25432141

**Popis změny :****Změna vyvolána: § 222 odst. 6 - Nepředvídané změny**

Změna na základě skutečného stavu na stavbě. Jedná se o demontáž a likvidaci stávajícího hromosvodu, který je v kolizi s opravou střešního pláště a fasády.

Jedná se o změnu ve smyslu § 222 odst. 6 zákona č. 134/2016 Sb., o zadávání veřejných zakázek.

	popis	cena bez DPH	cena s DPH
VCP	ZL19 - Hromosvod - demontáž původní, nižší střecha		
MP	ZL19 - Hromosvod - demontáž původní, nižší střecha		
<b>Celkem</b>		<b>23 008,70</b>	<b>27 840,53</b>

**Důsledky na dobu plnění a jejich zdůvodnění :**

xxx

**Se změnou souhlasí:**

Dne:

TDS

Dne:

AD

Dne:

Dne:

Zástupce Objednatele:

Zhotovitele : Ing. Jan Procházka, jednatel společnosti

**Přílohy :**

Nábidkový rozpočet 1.19 Hromosvod - demontáž původní, nižší střecha

KRYCI LIST ROZPOCTU

Název stavby  
Hasičská zbrojnice v Roudnici nad Labem

Název objektu  
1.19 Hromosvod - demontáž původní, nižší střecha

JKSO  
EČO  
Místo

Objednatel  
Město Roudnice nad Labem

Projektant

Zhotovitel  
RAVEK s.r.o.

Zpracoval

IČO	DIČ

Rozpočet číslo  
Dne  
13.11.2024

CZ-CPV  
CZ-CPA

Měrné a účelové jednotky

Počet	Náklady / 1 m.j.	Počet	Náklady / 1 m.j.	Počet	Náklady / 1 m.j.
0	0,00	0	0,00	0	0,00

Rozpočtové náklady v CZK

A	Základní rozp. náklady	B	Doplňkové náklady	C	Náklady na umístění stavby
1	HSV	Dodávky			
2		Montáž			
3	PSV	Dodávky			
4		Montáž			
5	"M"	Dodávky			
6		Montáž			
7	ZRN (ř. 1-6)				
20	HZS				

Projektant, Zhotovitel, Objednatel				D Celkem bez DPH 23 008,70			
				DPH	%	Základ daně	DPH celkem
				snížená	12,0	0,00	0,00
				základní	21,0	23 008,70	4 831,83
				Cena s DPH			27 840,53
				E Přípočty a odpočty			
				Dodá zadavatel			0,00
				Klouzavá doložka			0,00
				Zvýhodnění			0,00



ROZPOČET S VÝKAZEM VÝMĚR

Stavba: Hromosvod - demontáž původní, nižší střecha  
Objekt:

Objednatel:  
Zhotovitel:  
Místo:

Zpracoval:  
Datum: 13. 11. 2024

Č.	KCN	Kód položky	Popis	MJ	Množství celkem	Cena jednotková	Cena celkem
----	-----	-------------	-------	----	-----------------	-----------------	-------------

HSV

997

3	R	997013112
---	---	-----------

4	R	997013501
5	R	997013509

6	R	997013632
---	---	-----------

M

21-M

1	921	218220101
---	-----	-----------

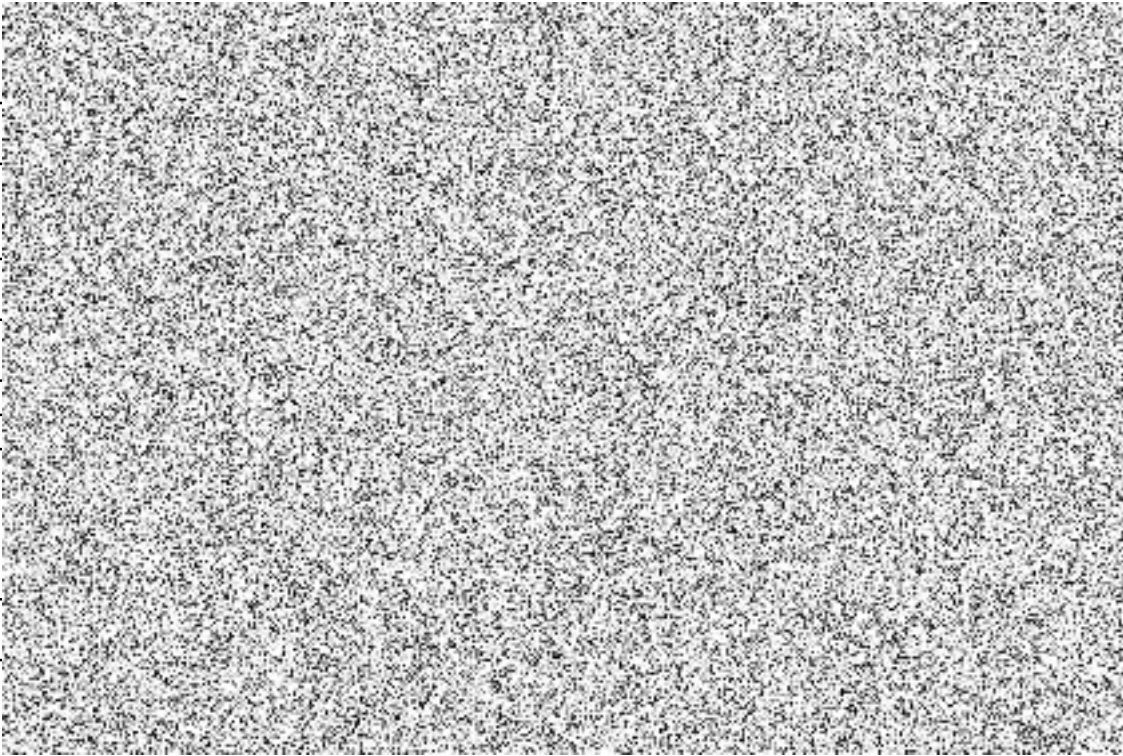

Celkem 23 008,70