BUDYNĚ NAD OHŘÍ
ÚZEMNÍ PLÁN

HLAVNÍ VÝKRES
URBANISTICKÁ KONCEPCE S VYMEZENÍM PLOCH S ROZDÍLNÝM VYUŽITÍM

MĚŘÍTKO 1 : 5 000

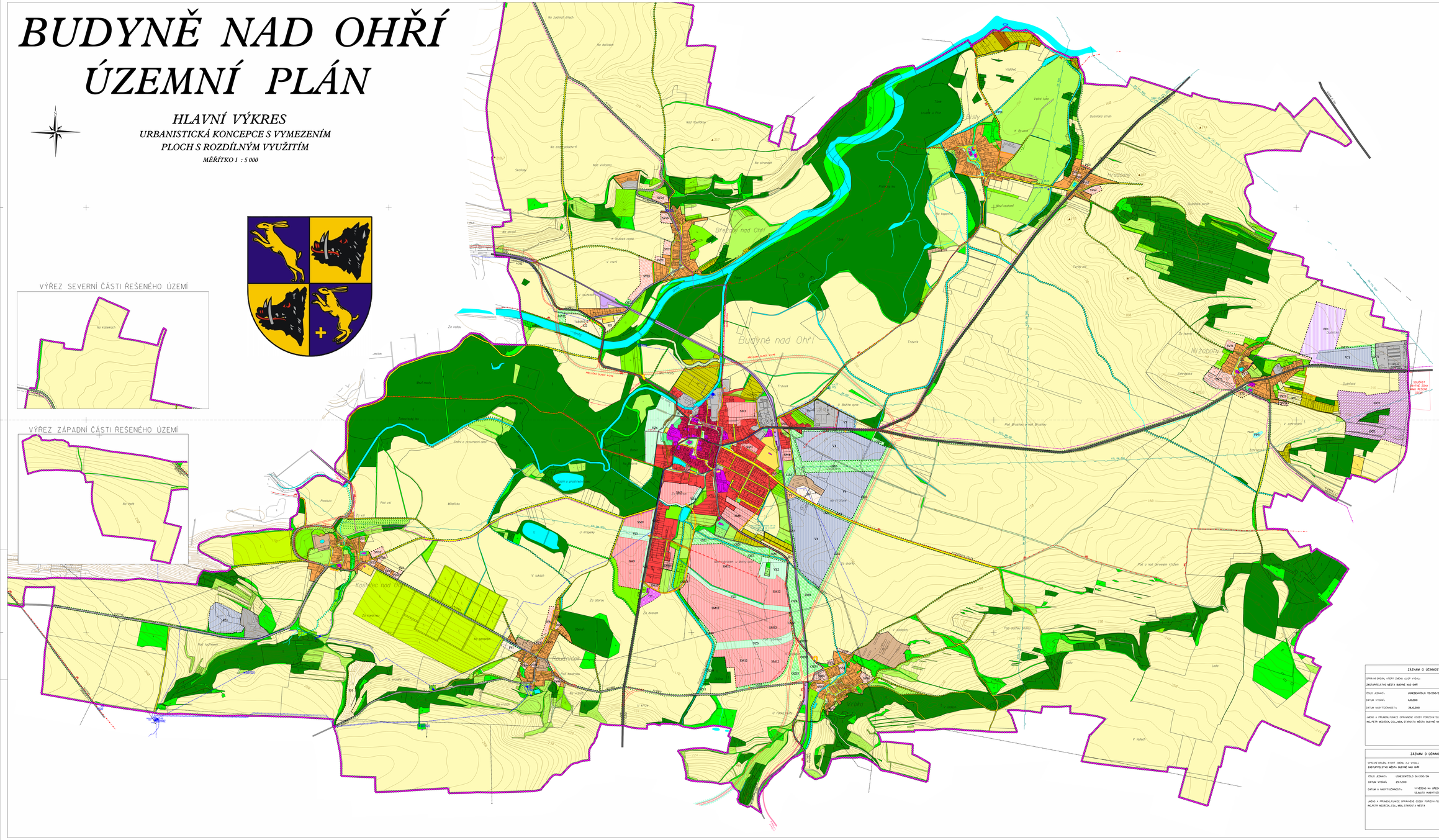

LEGENDA:

HRANICE
- HRANICE ŘEŠENÉHO ÚZEMÍ = HRANICE OBCE
- ZASTAVĚNÉ ÚZEMÍ
- ZASTAVITELNÉ PLOCHY

PLOCHY STABILIZOVANÉ | PLOCHY ZMĚN VYUŽITÍ

PLOCHY BYDLENÍ
- PLOCHY BYDLENÍ V RODINNÝCH DOMECH VENKOVSKÉ (BI)

PLOCHY SMÍŠENÉ OBYTNÉ
- PLOCHY SMÍŠENÉ OBYTNÉ - V CENTRU MĚSTA
- PLOCHY SMÍŠENÉ OBYTNÉ - MĚSTSKÉ (SM)
- PLOCHY SMÍŠENÉ OBYTNÉ - VENKOVSKÉ (SV)
- PLOCHY SMÍŠENÉ OBYTNÉ - SPECIFICKÉ (SX)

PLOCHY REKREACE
- PLOCHY INDIVIDUÁLNÍ REKREACE (RI)
- VENP

PLOCHY OBČANSKÉHO VYBAVENÍ
- OBČANSKÁ VYBAVENOST (O)
- PLOCHY PRO SPORT (S)
- HŘBITOV

PLOCHY VÝROBY A SKLADOVÁNÍ
- VÝROBA A SKLADY (V)
- PLOCHY ZEMĚDĚLSKÝCH STAVEB (Z)
- AGROTURISTICKÁ FARMA (F)
- FOTOVOLTAICKÁ ELEKTRÁRNA (FE)

PLOCHY VEŘEJNÉHO PROSTRANSTVÍ
- VEŘEJNÁ ZELEŇ (VZ)

PLOCHY SPECIFICKÉ
- PROTIPOVODŇOVÉ OPATŘENÍ ZEMNÍ VAL
- PROTIPOVODŇOVÉ OPATŘENÍ OCHRANNÁ ZEĎ PEVNÁ
- PROTIPOVODŇOVÉ OPATŘENÍ OCHRANNÁ ZEĎ MOBILNÍ

PLOCHY ZEMĚDĚLSKÉ
- ORNÁ PŮDA
- TRVALÉ TRAVNPOROSTY
- ZAHRADY/SADY
- OVOCNICE
- POLNÍ CESTA (PC)

PLOCHY VODNÍ A VODOHOSPODÁŘSKÉ
- VODNÍ TOKY A PLOCHY (VP)
- RYBÍ PŘECHOD

PLOCHY LESNÍ
- LESY

PLOCHY SMÍŠENÉ NEZASTAVĚNÉHO ÚZEMÍ
- KRAJINNÁ ZELEŇ
- OCHRANNÁ ZELEŇ (OZ)
- DOPROVODNÁ ZELEŇ

PLOCHY DOPRAVNÍ INFRASTRUKTURY
- ŽELEZNICE
- SILNICE I. TŘÍDY
- SILNICE II. TŘÍDY
- MÍSTNÍ KOMUNIKACE
- PŘÍSTUPY K PLOCHÁM URČENÝCH K VÝSTAVBĚ
- PARKOVIŠTĚ
- CYKLISTICKÁ STEZKA
- NAUČNÁ STEZKA
- MOŠT
- ZASTÁVKA AUTOBUSU

PLOCHY TECHNICKÉ INFRASTRUKTURY
- VENKOVNÍ VEDENÍ ELEKTRICKÉ ENERGIE VN 35 kV IOP 30m, NAVRH 15m
- KABELOVÉ VEDENÍ ELEKTRICKÉ ENERGIE ZE kV
- TRAFOSTANICE IOP 7m
- VEDENÍ ELEKTRICKÉ ENERGIE TRAFOSTANICE - NAVRH NA ZRUŠENÍ
- PLYNOVODNÍ POTRUBÍ VVTL -TRANSGAS
- PLYNOVODNÍ POTRUBÍ VTL-SCP
- REGULAČNÍ STANICE PLYNU
- VODOJEM
- ÚPRAVNA VODY
- ČERPACÍ STANICE
- VODNÍ ZDROJ - VRT
- VODNÍ PRAMEN
- ÚŽLAVÉ VODOVODNÍ POTRUBÍ
- PŘÍVODNÍ VODOVODNÍ POTRUBÍ
- ČISTÍRNA ODPADNÍCH VOD
- ČERPACÍ STANICE
- HLAVNÍ KANALIZAČNÍ POTRUBÍ
- ÚŽLAVÝ SPLOUVÝ KABEL
- PLOCHA SBĚRNÉHO DVORA

ZÁZNAM O ÚČINNOSTI

SPRÁVNÍ ORGÁN, KTERÝ ÚZEMNÍ PLÁN VYDAL:
ZASTUPITELSTVO MĚSTA BUDYNĚ NAD OHŘÍ

ČÍSLO JEDNACÍ: VZMESENÍ/OLO 72/2000/ZM
DATUM VYDÁNÍ: 4.10.2000
DATUM NABYTÍ ÚČINNOSTI: 28.10.2000

JMÉNO A PŘÍJMENÍ, FUNKCE OPRÁVNĚNÉ OSOBY POŘIZOVATELE:
MG.PETR MEDIŠEK, CSc., MBA, STAROSTA MĚSTA BUDYNĚ NAD OHŘÍ

RAZÍTKO A PODPIS

ZÁZNAM O ÚČINNOSTI

A) SPRÁVNÍ ORGÁN, KTERÝ ÚZEMNÍ PLÁN VYDAL:
ZASTUPITELSTVO MĚSTA BUDYNĚ NAD OHŘÍ

B) ČÍSLO JEDNACÍ: 36/2008/ZM
DATUM VYDÁNÍ: 12.5.2008
DATUM NABYTÍ ÚČINNOSTI: 29.5.2008

C) JMÉNO A PŘÍJMENÍ, FUNKCE OPRÁVNĚNÉ OSOBY POŘIZOVATELE: MG.PETR MEDIŠEK, CSc., MBA
STAROSTA MĚSTA

RAZÍTKO A PODPIS

ZÁZNAM O ÚČINNOSTI

SPRÁVNÍ ORGÁN, KTERÝ ÚZEMNÍ (LZ) VYDAL:
ZASTUPITELSTVO MĚSTA BUDYNĚ NAD OHŘÍ

ČÍSLO JEDNACÍ: VZMESENÍ/OLO 56/2010/ZM
DATUM VYDÁNÍ: 29.7.2010
DATUM A NABYTÍ ÚČINNOSTI: VYVĚŠENO NA ÚŘEDNÍ DESCE 30.7.2010, SE NABYTÍ NABYTÍ ÚČINNOSTI-7.8.2010

JMÉNO A PŘÍJMENÍ, FUNKCE OPRÁVNĚNÉ OSOBY POŘIZOVATELE:
MG.PETR MEDIŠEK, CSc., MBA, STAROSTA MĚSTA

RAZÍTKO A PODPIS

POŘIZOVATEL: MĚSTSKÝ ÚŘAD BUDYNĚ NAD OHŘÍ
VEDOUCÍ POŘIZOVATELE: STANĚLKA PETR
PROJEKTANT URBANISTICKÉ ČÁSTI: AUTORIZOVANÝ ARCHITEKT: ING.ARCH. STANĚLKA PETR, ČKA 00 000 000
ODPOVĚDNÝ PROJEKTANT: ING. STANĚLKA PETR
DIGITALIZ. ZPRACOVÁNÍ: ARCHITEKTONICKÝ ATELIER STANĚLKA s.r.o.

NÁZEV MĚST: MĚSTO BUDYNĚ NAD OHŘÍ
ÚZEMNÍ PLÁN

STUPEŇ	ÚZP
DATUM	5/2010
MĚŘÍTKO	1:5 000
FORMÁT	A0

NÁZEV VÝKRESU: HLAVNÍ VÝKRES - URBANISTICKÁ KONCEPCE S VYMEZENÍM PLOCH S ROZDÍLNÝM VYUŽITÍM
ČÁST DOKUMENTACE: GRAFICKÁ ČÁST - ÚZEMNÍ PLÁNU
ČÍSLO VÝKRESU: 2
ČÍSLO PARÉ: