

MĚSTO ROUDNICE NAD LABEM

Obecně závazná vyhláška č.2/2015,

kterou se upravují pravidla pro pohyb psů na veřejném prostranství a vymezují prostory pro jejich volné pobíhání

Zastupitelstvo města Roudnice nad Labem se na svém zasedání dne 25. 3. 2015 usneslo vydat na základě § 24 odst. 2 zákona č. 246/1992 Sb., na ochranu zvířat proti týrání, ve znění pozdějších předpisů, a v souladu s § 10 písm. a), d) a § 84 odst. 2 písm. h) zákona č. 128/2000 Sb., o obcích (obecní zřízení), ve znění pozdějších předpisů, tuto obecně závaznou vyhlášku (dále jen „vyhláška“):

Článek 1

Pravidla pro pohyb psů na veřejném prostranství

- 1) Stanovují se následující pravidla pro pohyb psů na všech veřejných prostranstvích¹⁾:
 - a) pes musí být veden na vodítku tak, aby při míjení jiných osob a vedených psů nebo jiných zvířat byl veden u nohy fyzické osoby a nemohl se s nimi dostat do kontaktu,
 - b) v případě, že musí být pes na přechodnou dobu ponechán na veřejném prostranství bez dohledu (např. při návštěvě obchodu), je nutné jej uvázat k pevnému předmětu, a to tak, aby při míjení jiných osob a vedených psů nebo jiných zvířat měl takto uvázaný pes co nejmenší možnost dostat se s nimi do kontaktu.
- 2) Splnění povinností uvedených v odst. 1 zajišťuje fyzická osoba, která má psa na veřejném prostranství pod kontrolou a dohledem.¹⁾
- 3) Znečištění veřejného prostranství psími výkaly nebo jejich neodstranění je přestupkem.²⁾
- 4) Další povinnosti chovatelů psů jsou upraveny zákony.³⁾

Článek 2

Vymezení prostor pro volné pobíhání psů

Pro volné pobíhání psů, které je možné pouze pod neustálým dohledem a přímým vlivem osoby doprovázející psa, se vymezují prostory uvedené v příloze č. 1 této vyhlášky.

¹⁾ § 34 zákona č. 128/2000 Sb., o obcích (obecní zřízení), ve znění pozdějších předpisů („Veřejným prostranstvím jsou všechna náměstí, ulice, tržiště, chodníky, veřejná zeleň, parky a další prostory přístupné každému bez omezení, tedy sloužící obecnému užívání, a to bez ohledu na vlastnictví k tomuto prostoru.“)

¹⁾ takovou osobou se rozumí např. chovatel psa, jeho vlastník nebo doprovázející osoba

²⁾ § 47 odst. 1 písm. d) zákona č. 200/1990 Sb., o přestupcích, ve znění pozdějších předpisů („Přestupku se dopustí ten, kdo znečistí veřejné prostranství, veřejně přístupný objekt nebo veřejně prospěšné zařízení anebo zanedbá povinnost úklidu veřejného prostranství.“)

³⁾ např. § 13 odst. 1 zákona č. 246/1992 Sb., na ochranu zvířat proti týrání, ve znění pozdějších předpisů („Každý je povinen učinit opatření proti úniku zvířat.“) a § 27 odst. 2 písm. f) zákona na ochranu zvířat proti týrání („Fyzická osoba se jako chovatel dopustí přestupku tím, že neučiní opatření proti úniku zvířat podle § 13 odst. 1.“); § 60 odst. 11 zákona č. 361/2000 Sb., o provozu na pozemních komunikacích a o změně některých zákonů (zákon o silničním provozu), ve znění pozdějších předpisů („Vlastník nebo držitel domácích zvířat je povinen zabránit pobíhání těchto zvířat po pozemní komunikaci.“)

Článek 3 Zákaz vstupu se psy

Z důvodu ochrany zdraví a života dětí a mládeže⁴⁾ a zlepšení vzhledu vybrané veřejné zeleně v parcích se zakazuje vstup se psy:

- a) na veřejně přístupná sportoviště, dětská hřiště a pískoviště uvedená v příloze č. 2 této vyhlášky (vymezená prostorem uvnitř nízkého oplocení),
- b) do celého veřejně přístupného areálu Zámeckého parku v Michálkově ulici.

Článek 4 Výjimky

Pravidla v čl. 1 odst. 1 a čl. 3 vyhlášky se nevztahují na služební psy pokud vykonávají činnost v souvislosti s plněním pracovních nebo služebních úkolů⁵⁾, dále na psy při výkonu záchranných prací a psy asistenční a vodící (např. při doprovodu nevidomých osob).

Článek 5 Účinnost

Tato vyhláška nabývá účinnosti patnáctým dnem po dni vyhlášení.



Ing. František Padělek
místostarosta



Vladimír Urban
starosta

Vyvěšeno na úřední desce dne:

15. 4. 2015

Současně zveřejněno na:
www.roudnice.cz

Sejmuto z úřední desky dne:

..... 2015

MĚSTSKÝ ÚŘAD
ROUDNICE nad Labem
37

⁴⁾ jako preventivní opatření před nebezpečným kontaktem dětí a mládeže zabraných do hry se psy

⁵⁾ např. zákon č. 553/1991 Sb., o obecní policii, ve znění pozdějších předpisů, zákon č. 273/2008 Sb., o Policii České republiky, ve znění pozdějších předpisů, zákon č. 13/1993 Sb., celní zákon, ve znění pozdějších změn, zákon č. 555/1992 Sb., o Vězeňské službě a justiční stráží České republiky, ve znění pozdějších předpisů

Příloha č. 1 k obecně závazné vyhlášce č.2/2015, kterou se upravují pravidla pro pohyb psů na veřejném prostranství a vymezují prostory pro jejich volné pobíhání

Místa pro volné pobíhání dle čl. 2 vyhlášky:

a) veřejně přístupné pozemky p.č.3593/1 a 3656 v k.ú. Roudnice nad Labem (lokalita Slavín)



b) prostor Hlubokého parku (p.p.č.3954 v k.ú.Roudnice n.L.) s výjimkou pozem. komunikací



c) otevřené prostranství v sídlišti Hracholusky

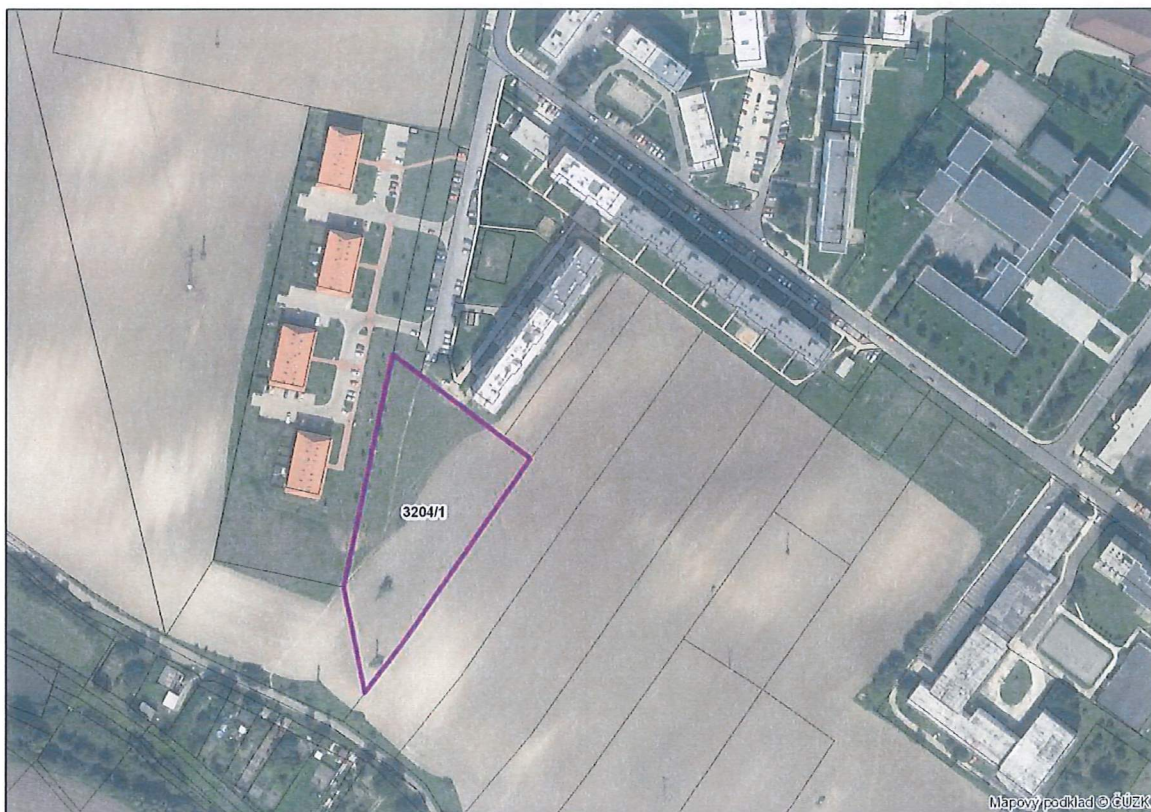

Příloha č. 2 k obecně závazné vyhlášce č.2/2015, kterou se upravují pravidla pro pohyb psů na veřejném prostranství a vymezují prostory pro jejich volné pobíhání

Dětská hřiště a pískoviště dle čl. 3 písm. a) vyhlášky:

1) Stavbařů (u ul. Bořivojova)	10) Na Urbance
2) Neklanova (u č.p.1796)	11) V Uličkách
3) sportoviště Neklanova	12) Švermova (u parku)
4) sportoviště 3.ZŠ	13) Za Rozhlednou
5) Hornická (za restaurací „K“)	14) Budovatelů
6) Vrchlického (za garážemi)	15) Židovická ulice v Podluskách
7) Alej 17.listopadu (u růžového domu)	16) Bořivojova
8) Dělnická	17) sportoviště Hornická
9) Park Josefa Hory	18) Havlíčkova

Orientační záznam rozmístění dětských hřišť v Roudnici nad Labem



Dětská hřiště v prostoru sídliště

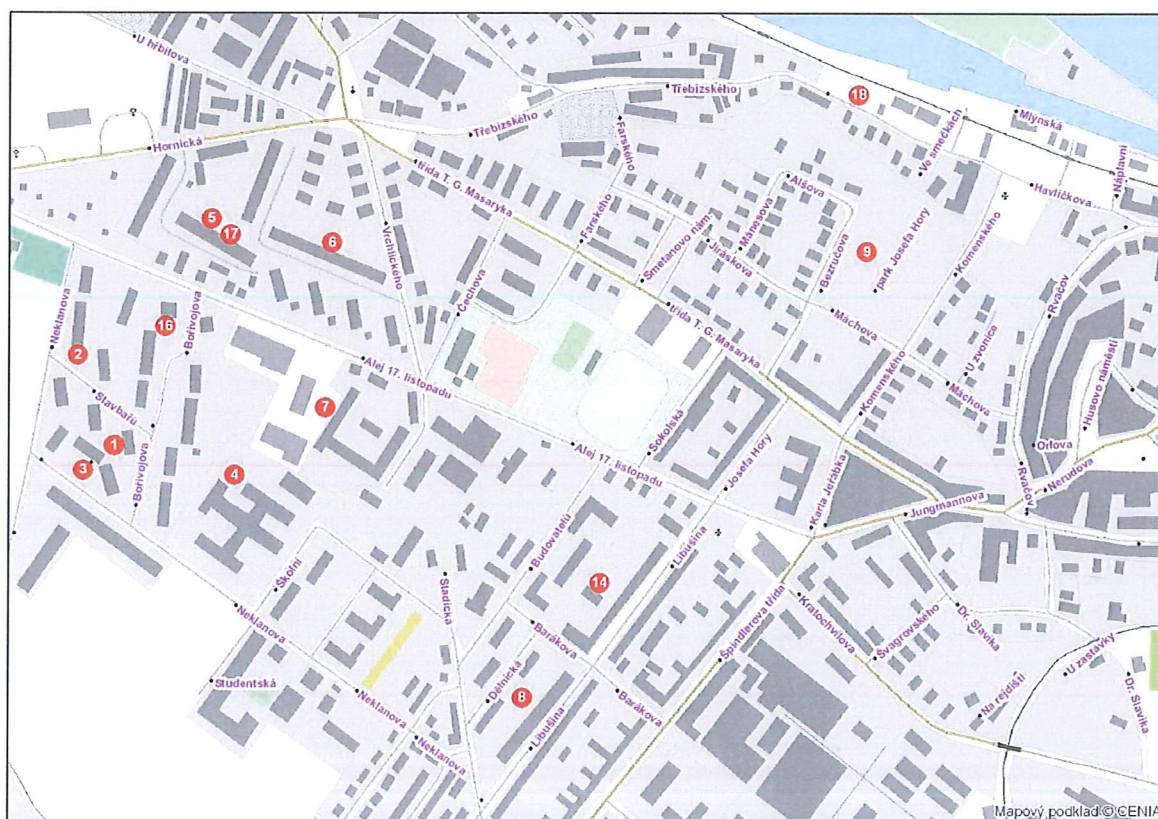

Dětská hřiště v prostoru Bezděkova

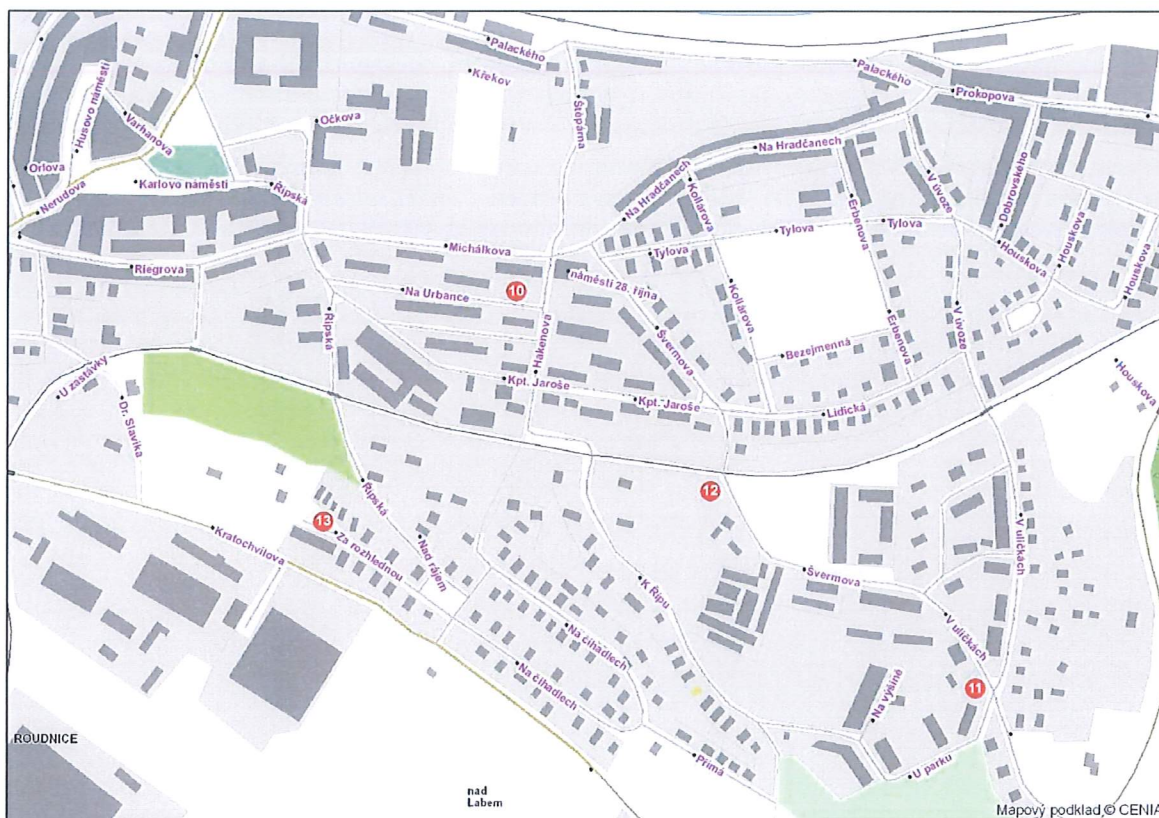

Dětské hřiště v Podluskách

