



Pomáhat a chránit

KŘP ÚSTECKÉHO KRAJE

Územní odbor Litoměřice
dopravní inspektorát

Č. j. KRPU-189463-2/ČJ-2024-040606

Litoměřice 24. října 2024

Počet stran: 2

Přílohy: 5Porr a.s.
Dubečská 36
100 00 Praha**Oprava živičného povrchu komunikace – zvláštní užívání komunikace.**

Policie České republiky, Krajské ředitelství police Ústeckého kraje, Územní odbor Litoměřice, dopravní inspektorát, jako orgán příslušný podle zákona č. 361/2000 Sb., o provozu na pozemních komunikacích, ve znění pozdějších předpisů, Vám podle ustanovení § 77 odst. 2 písm. b), na základě předložené žádosti ze dne 23.10.2024 vydává následující,

z á v a z n é s t a n o v i s k o

akce: Oprava živičného povrchu silnice č. III/24626 křiž. II/608 - Mnětěš
místo uzavírky: Mnětěš, sil. III/24626, v termínu od 11.11.2024 do 16.11.2024

Souhlasíme s předloženým dopravně inženýrským opatřením a zároveň dáváme podle § 25 odst. 1 zákona č. 13/1997 Sb., o pozemních komunikacích, ve znění pozdějších předpisů souhlas se zvláštním užíváním komunikace. Policie České republiky, jakožto orgán vydávající závazné stanovisko s předloženým orazítkováným návrhem „Dopravní situace - DIO“, který je nedílnou součástí tohoto stanoviska **souhlasí**, neboť odpovídá obecným požadavkům na bezpečnost a plynulost provozu na pozemních komunikacích.

vyřizuje: por. Bc. Petr Jirkovský, tel.: 974436258

v.r. 
npor. Mgr. Jiří Kubiček
Vedoucí DI LitoměřiceEliášova 13
412 01 Litoměřice

www.policie.cz

Tel.: 974 436 251 - 253
E-mail: krpu.podatelna@pcr.cz
ID DS: a64ai6n

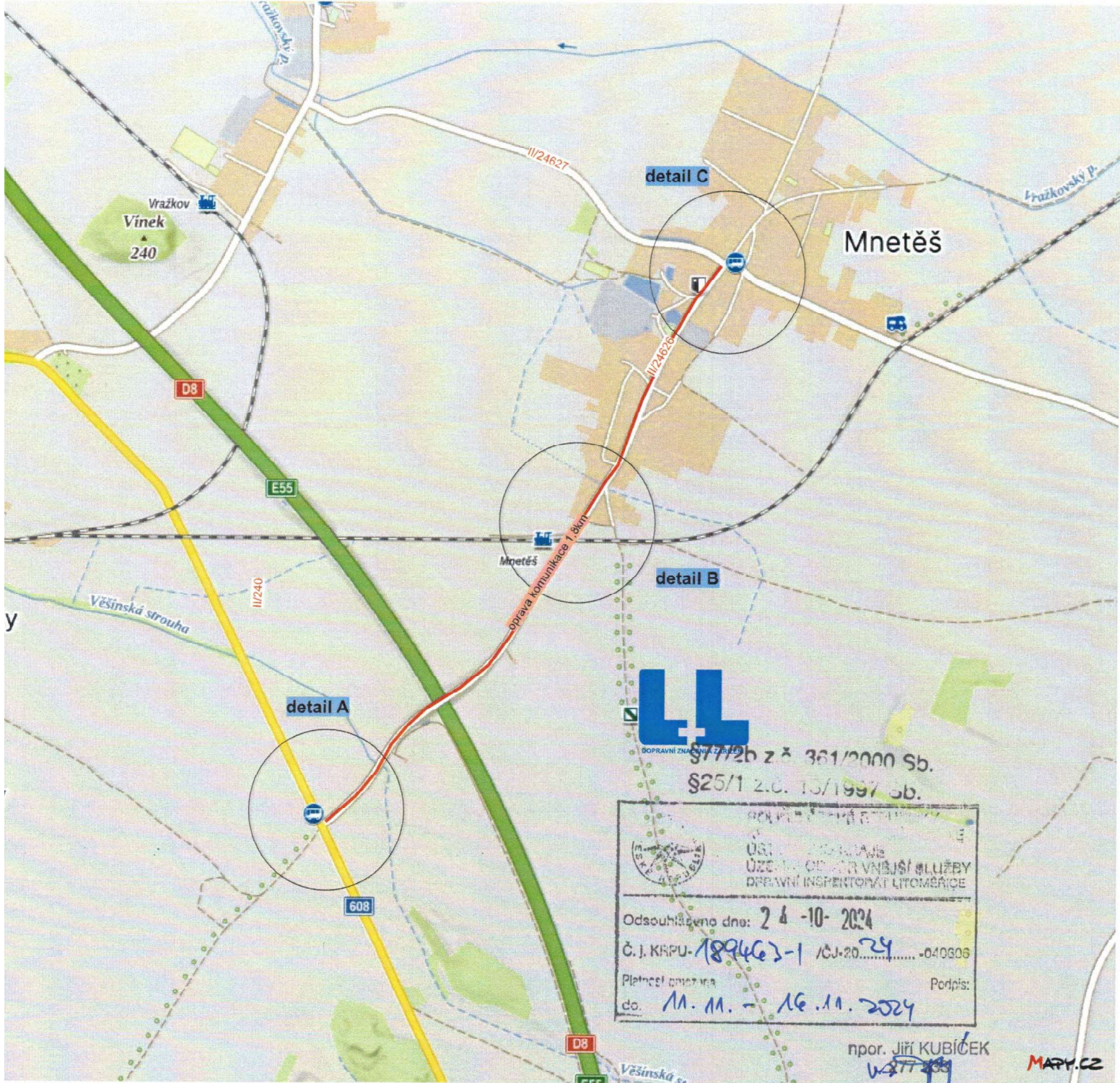

Oprava provedena po úsecích max 1km.



Dopravní značení Litoměřice s.r.o.
Mlékojedy 102, 412 01 Mlékojedy
IČ: 06603076, DIČ: CZ06603076

Vypracoval: Tereza Řeřichová	Kontroloval: Bc. Tomáš Lipš	Vedoucí projektu: Bc. Tomáš Lipš	
KÚ : Mnetěš	Kraj: Ústecký	Datum:	10/2024
Investor: Porr a.s., Dubečská 3238/36, Strašnice, Praha		Stupeň:	
Zakázka: Oprava živičného povrchu silnice č. III/24626 křiž. II/608 - Mnetěš (křiž. III/24627)		Číslo zakázky:	240580
Obsah: dopravní situace - širší vztahy		Počet formátů A4:	Číslo kopie:
		Číslo přílohy:	Měřítko:
		1	



Značení bude osazené po celou dobu prací.

ROZPOČET PRÁCE
ÚSTAVNÍ ÚŘAD
ÚZEMNÍ OCHRANA VNĚJŠÍ SLUŽBY
PRÁVNÍ INSPEKTORAT LITOMĚŘICE

Odsouhlaseno dne: 24-10-2024
Č. j. KRPU-189463-1 /ČJ-20.....-040306
Platnost smazání do: 11.11. - 16.11.2024

por. Jiří KUBIČEK
277 533



Dopravní značení Litoměřice s.r.o.
Mlékojedy 102, 412 01 Mlékojedy
IČ: 06603076, DIČ: CZ06603076

Vypracoval: Tereza Řeřichová		Kontroloval: Bc. Tomáš Lipš		Vedoucí projektu: Bc. Tomáš Lipš		
KÚ : Mnetěš		Kraj: Ústecký		Datum:	10/2024	
Investor: Porr a.s., Dubečská 3238/36, Strašnice, Praha				Stupeň:		
Zakázka: Oprava živičného povrchu silnice č. III/24626 křiž. II/608 - Mnetěš (křiž. III/24627)				Číslo zakázky:	240580	Číslo kopie:
				Počet formátů A4:		
Obsah: dopravní situace - detail A				Číslo přílohy:	Měřítko:	
				2		

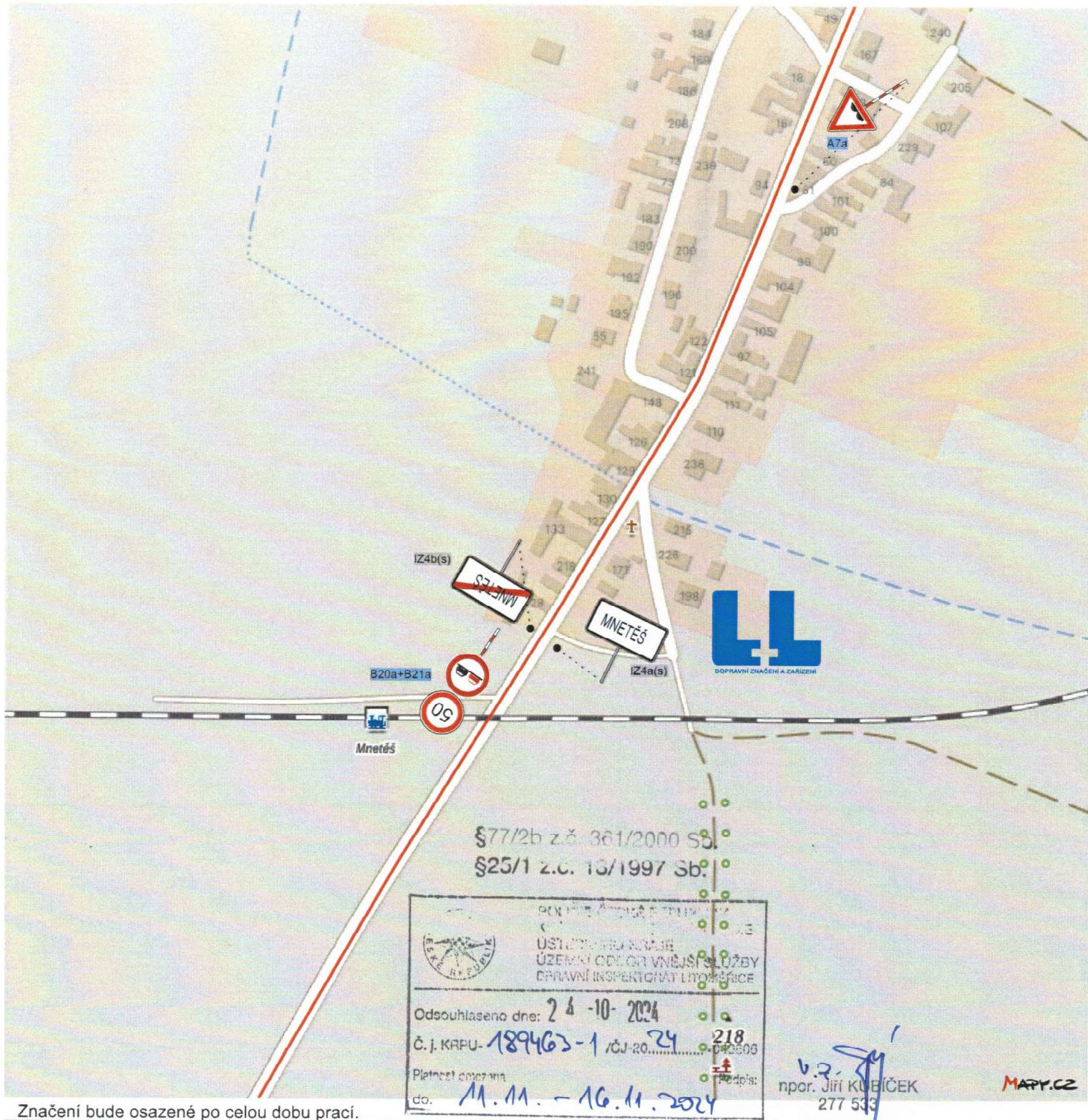

Značení bude osazené po celou dobu prací.



Dopravní značení Litoměřice s.r.o.
Mlékojedy 102, 412 01 Mlékojedy
IČ: 06603076, DIČ: CZ06603076

Vypracoval:
Tereza Řeřichová

Kontroloval:
Bc. Tomáš Lipš

Vedoucí projektu:
Bc. Tomáš Lipš

KÚ : Mnetěš

Kraj: Ústecký

Datum:

10/2024

Investor: Porr a.s., Dubečská 3238/36, Strašnice, Praha

Stupeň:

Zakázka:
Oprava živičného povrchu silnice č. III/24626 křiž. II/608 - Mnetěš (křiž. III/24627)

Číslo zakázky:

240580

Číslo kopie:

Počet formátů A4:

Číslo přílohy:

3

Měřítko:

Obsah:

dopravní situace - detail B



Značení bude osazené po celou dobu prací.

§77/2b z.č. 361/2000 Sb.
§25/1 z.č. 13/1997 Sb.

POŘÍZENÍ PRÁCE
ÚSTEDNÍHO KRAJE
ÚZEMNÍ ODDĚL VNEJŠÍ SLUŽBY
DOPRAVNÍ INSPEKTORAT LITOMĚŘICE

Odsouhlaseno dne: 24-10-2024
Č. j. KRPU-189463-1 /ČJ-20.....-040005
Platnost omezena
do: 11.11. - 16.11.2024

por. Jiří KUBÍČEK
277 533



Dopravní značení Litoměřice s.r.o.
Mlékojedy 102, 412 01 Mlékojedy
IČ: 06603076, DIČ: CZ06603076

Vypracoval: Tereza Řeřichová	Kontroloval: Bc. Tomáš Lipš	Vedoucí projektu: Bc. Tomáš Lipš	
KÚ : Mnetěš	Kraj: Ústecký	Datum:	10/2024
Investor: Porr a.s., Dubečská 3238/36, Strašnice, Praha		Stupeň:	
Zakázka: Oprava živičného povrchu silnice č. III/24626 křiž. II/608 - Mnetěš (křiž. III/24627)		Číslo zakázky:	240580
Obsah: dopravní situace - detail C		Počet formátů A4:	Číslo kopie:
		Číslo přílohy:	
		4	Měřítko:



Schéma B/6

Standardní pracovní místo. Zúžení vozovky na jeden jízdní pruh. Řízení provozu světelnými signály.

výstražné světlo typu 1
nebo značka umístěna na fluorescenčním žlutozeleném podkladu, v protisměru shodně

příčná čára souvislá ze žluté fólie, dopravních knoflíků nebo barvy doporučena

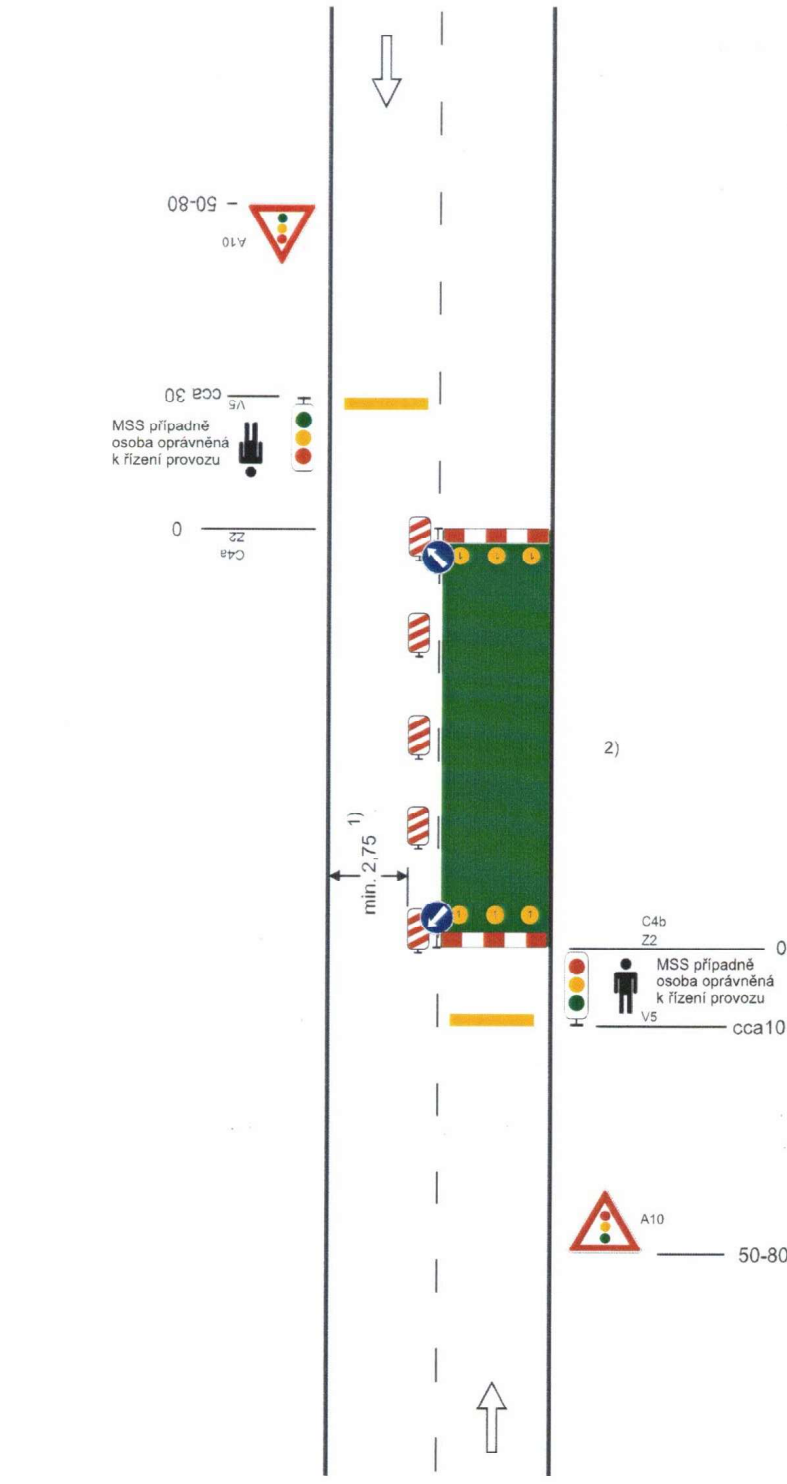
příčná uzavěra zábranou
minimálně 3 výstražná světla typu 1

podélná uzavěra oboustrannými směrovacími deskami
odstup max. 10m

příčná uzavěra zábranou
minimálně 3 výstražná světla typu 1

příčná čára souvislá ze žluté fólie, značkovacích knoflíků nebo barvy doporučena

1) může být ve výjimečných případech menší (viz kap. 6.1.2.)

2) užití dopravních značek a dopravních zařízení v případě souběžných parkovacích pruhů, chodníků nebo stezek pro cyklisty podle schémat B/16 až B/20

vzdálenosti v metrech

577/2b z.č. 361/2000 Sb.
§25/1 z.č. 13/1997 Sb.

POŘÍZENÍ PRÁCE
ÚSTŘEDNÍ PRÁVNÍ
ÚZEMNÍ ODDĚL VNEJŠÍ SLUŽBY
DOPRAVNÍ INSPEKTORÁT LITOMĚŘICE

Odsouhlaseno dne: 24.10.2024
Č. j. KRPÚ-189463-1 /ČJ-20.....-040606
Podpis: 11.11. - 16.11. 2024

npor. Jiří KUBÍČEK
277 533

Pokládka bude provedena po úsecích max. 1km.

		Dopravní značení Litoměřice s.r.o. Mlékojedy 102, 412 01 Mlékojedy IČ: 06603076, DIČ: CZ06603076	
Vypracoval: Tereza Řeřichová	Kontroloval: Bc. Tomáš Lipš	Vedoucí projektu: Bc. Tomáš Lipš	
KÚ : Mnetěš	Kraj: Ústecký	Datum:	10/2024
Investor: Porr a.s., Dubečská 3238/36, Strašnice, Praha		Stupeň:	
Zakázka: Oprava živičného povrchu silnice č. III/24626 křiž. II/608 - Mnetěš (křiž. III/24627)		Číslo zakázky:	240580
Obsah: dopravní situace - POKLÁDKA AB		Počet formátů A4:	Číslo kopie:
		Číslo přílohy:	Měřítko:
		5	