3/A

VÝKRES VEŘEJNĚ PROSPĚŠNÝCH STAVEB, OPATŘENÍ A ASANACÍ - ÚP DOBŘÍŇ

M 1 : 5 000
LISTOPAD 2011

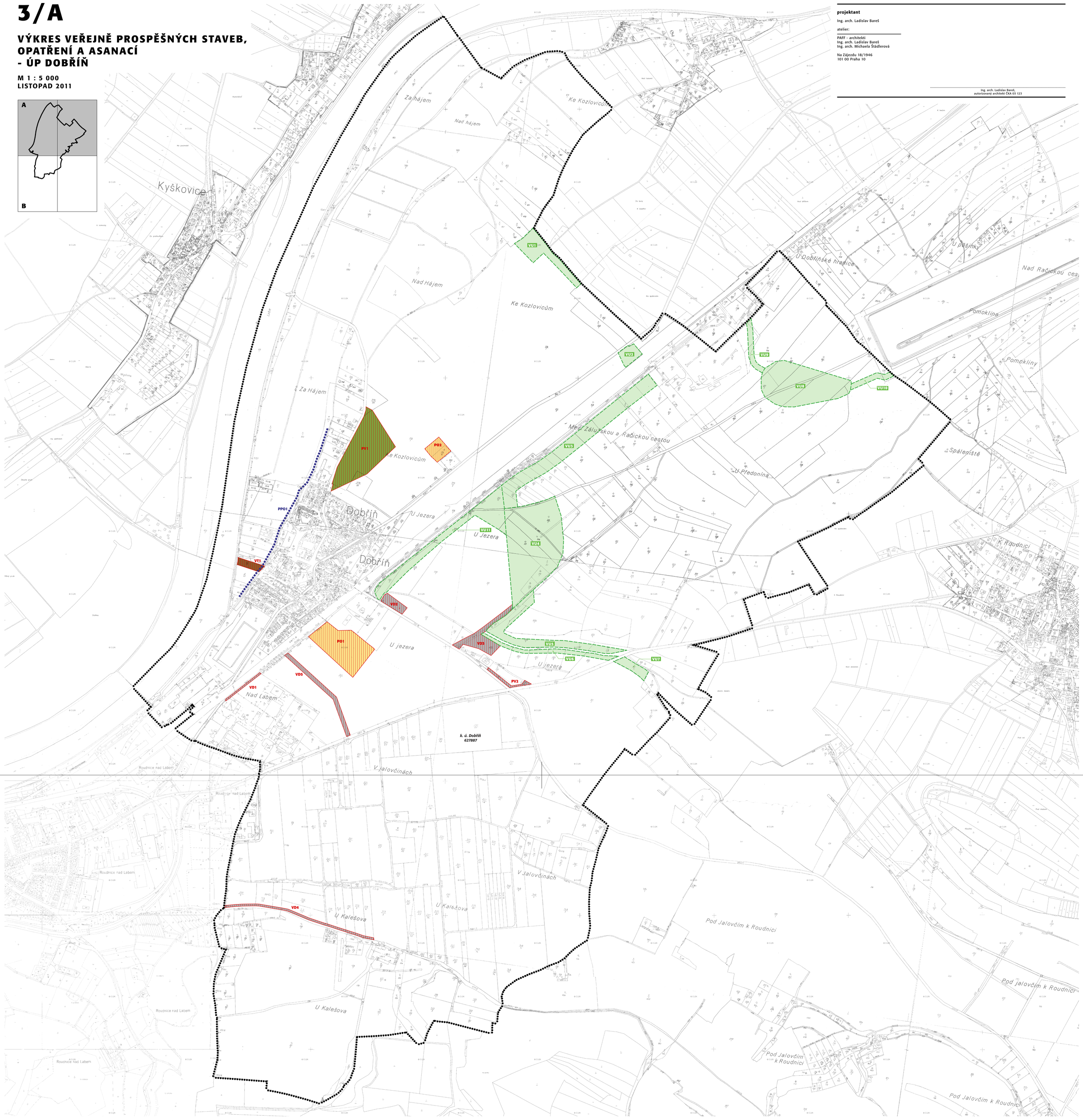

projektant

Ing. arch. Ladislav Bareš

atelier:

PAFF - architekti
Ing. arch. Ladislav Bareš
Ing. arch. Michaela Štádlerová

Na Zájezdu 18/1946
101 00 Praha 10

Ing. arch. Ladislav Bareš,
autorizovaný architekt ČKA 03 123

3/B

VÝKRES VEŘEJNĚ PROSPĚŠNÝCH STAVEB, OPATŘENÍ A ASANACÍ - ÚP DOBŘÍŇ

LISTOPAD 2011

M 1 : 5 000

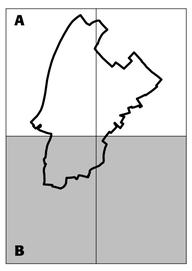

M 1 : 5 000
LISTOPAD 2011

VÝKRES VEŘEJNĚ PROSPĚŠNÝCH STAVEB, OPATŘENÍ A ASANACÍ - ÚP DOBŘÍŇ

hranice řešeného území

plochy a koridory pro veřejně prospěšné stavby

(vyvlastnění dle §170 STZ, předkupní právo dle §101 STZ)

VD — dopravní infrastruktura - místní komunikace, plochy dopravy v klidu (VD1-5)

VT — technická infrastruktura - čistírna odpadních vod (VT1)

plochy a koridory pro veřejně prospěšná opatření

(vyvlastnění dle §170 STZ, předkupní právo dle §101 STZ)

snižování ohrožení v území povodněmi (PPO1)

VU1 — založení prvků územního systému ekologické stability (VU1-11)

plochy veřejně prospěšných staveb a opatření

(předkupní právo dle §101 STZ)

PO — stavby občanského vybavení (PO1-2)

PV — veřejná prostranství - veřejná zeleň (PV1)

PV — veřejná prostranství (PV2)

Záznam u účinnosti

správní orgán vydávající územní plán

Zastupitelstvo obce Dobříň
označení správního orgánu

Usnesení č. 7/2011
číslo jednací

21. 11. 2011
datum vydání

7. 12. 2011
datum nabytí účinnosti

oprávněná úřední osoba pořizovatele

Ing. Kamila Kloubská
jméno a příjmení

Úřad územního plánování Roudnice nad Labem, vedoucí oddělení
funkce

razítko a podpis

projektant

Ing. arch. Ladislav Bareš

atelier:

PAFF - architekti
Ing. arch. Ladislav Bareš
Ing. arch. Michaela Štádlerová

Na Zájezdu 18/1946
101 00 Praha 10

Ing. arch. Ladislav Bareš,
autorizovaný architekt ČKA 03 123