



Pomáhat a chránit

KŘP ÚSTECKÉHO KRAJE

Územní odbor Litoměřice  
dopravní inspektorát

Č. j. KRPU-189671-2/ČJ-2024-040606

Litoměřice 25. října 2024

Počet stran: 2

Přílohy: 2Stavební spol. Guttenberg s.r.o.  
Na Pískách 596  
276 01 Mělník**Umístění kontejneru za účelem opravy domu – zvláštní užívání komunikace.**

Policie České republiky, Krajské ředitelství police Ústeckého kraje, Územní odbor Litoměřice, dopravní inspektorát, jako orgán příslušný podle zákona č. 361/2000 Sb., o provozu na pozemních komunikacích, ve znění pozdějších předpisů, Vám podle ustanovení § 77 odst. 2 písm. b), na základě předložené žádosti ze dne 23.10.2024 vydává následující,

**z á v a z n é   s t a n o v i s k o**

akce: přistavení kontejneru

místo uzavírky: Roudnice nad Labem, ul. Jungmannova, v termínu dle stanovení příslušného silničního správního úřadu

Souhlasíme s předloženým dopravně inženýrským opatřením a zároveň dáváme podle § 25 odst. 1 zákona č. 13/1997 Sb., o pozemních komunikacích, ve znění pozdějších předpisů souhlas se zvláštním užíváním komunikace. Policie České republiky, jakožto orgán vydávající závazné stanovisko s předloženým orazítkováným návrhem „Dopravní situace - DIO“, který je nedílnou součástí tohoto stanoviska **souhlasí**, neboť odpovídá obecným požadavkům na bezpečnost a plynulost provozu na pozemních komunikacích.

vyřizuje: por. Bc. Petr Jirkovský, tel.: 974436258

b.r.   
npor. Mgr. Jiří Kubíček  
Vedoucí DI LitoměřiceEliášova 13  
412 01 Litoměřice

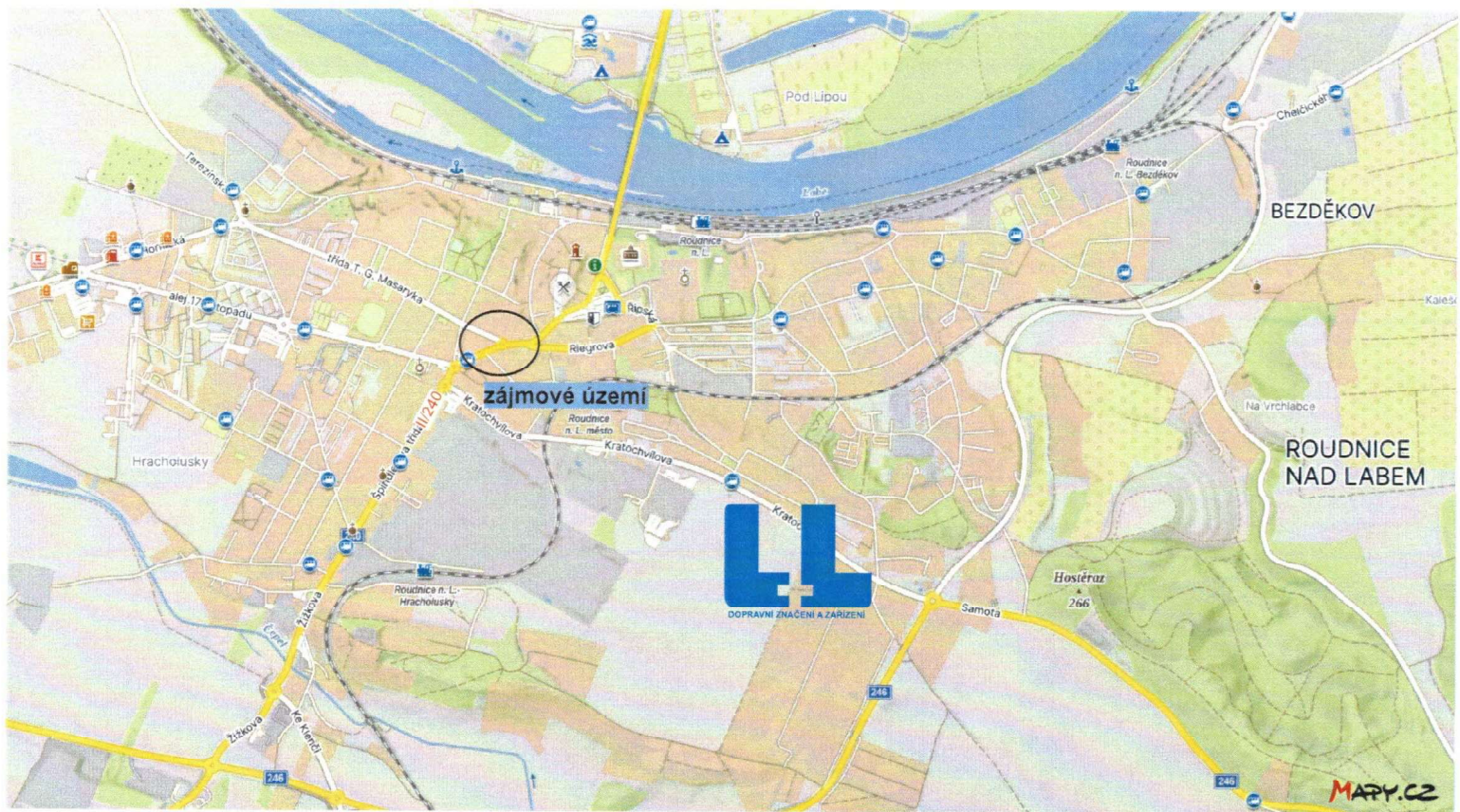

§77/2b z č. 361/2000 Sb.  
§25/1 z.č. 10/1997 Sb.

ÚSTŘEDNÍ ÚŘAD  
ÚZEMNÍ ODBOR VNĚJŠÍ SLUŽBY  
DOPRAVNÍ INSPEKTORÁT LITOMĚŘICE

Odsouhlaseno dne: 25-10-2024  
Č. j. KSPU- 189611-1 /ČJ-20.....-040606  
Platnost: platnost  
do: dle rozhodnutí Úřadu Rce

por. Jiří KUBÍČEK  
277 533



Dopravní značení Litoměřice s.r.o.  
Mlékojedy 102, 412 01 Mlékojedy  
IČ: 06603076, DIČ: CZ06603076

Vypracoval: Tereza Řeřichová		Kontroloval: Bc. Tomáš Lipš		Vedoucí projektu: Bc. Tomáš Lipš		
KÚ : Roudnice nad Labem		Kraj: Ústecký		Datum:	10/2024	
Zhotovitel: Stavební společnost Guttenberg s.r.o., Na Pískách 596, 276 01 Mělník				Stupeň:		
Zakázka:  Roudnice nad Labem, Jungmanova 1027 - oprava domu				Číslo zakázky:	240598	Číslo kopie:
				Počet formátů A4:		
Obsah:  DOPRAVNÍ SITUACE - širší vztahy				Číslo přílohy:	Měřítko:	
				1		

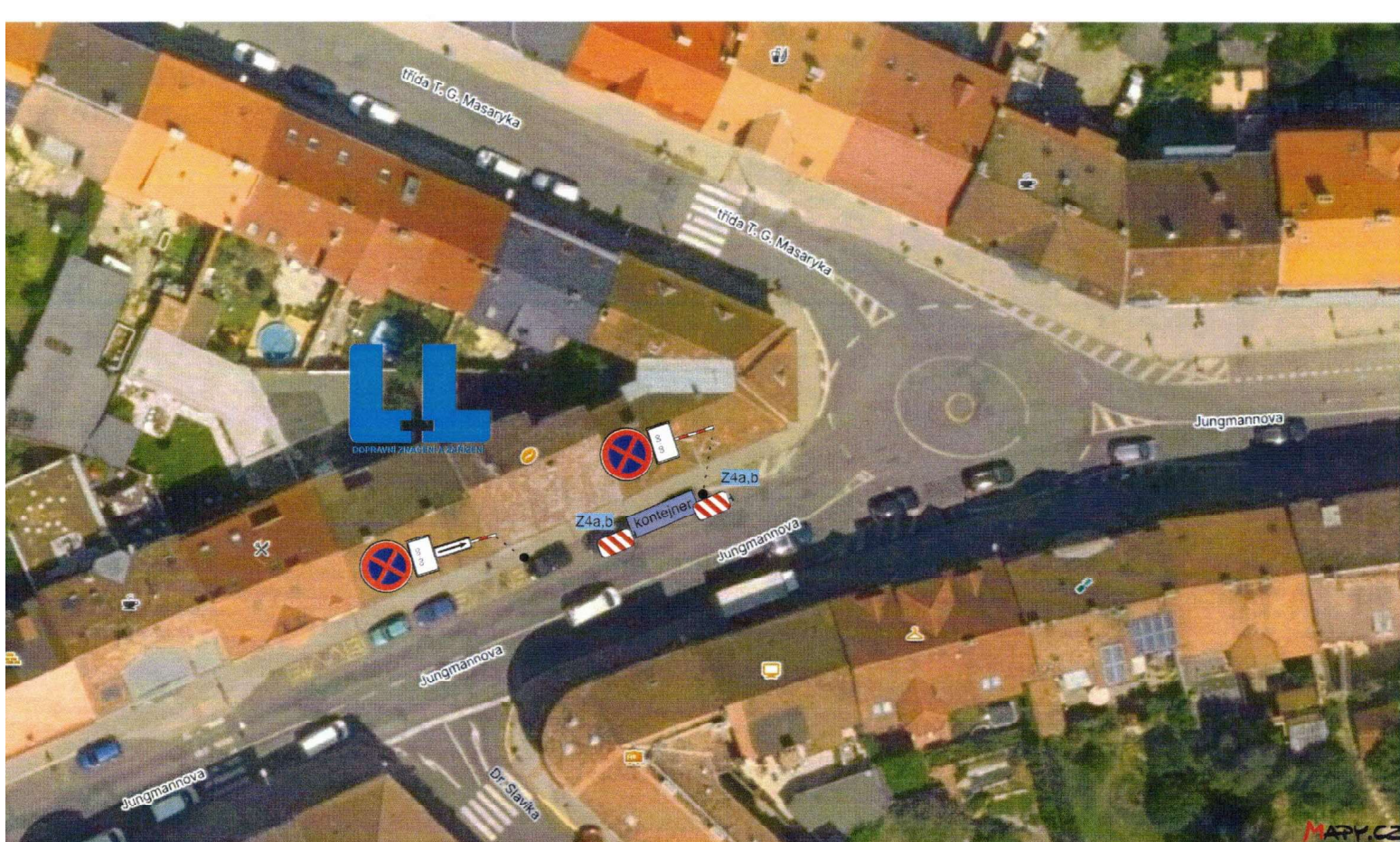

28 bude osazeno min 7 dni predem.

OD - DO  
MIMO VOZIDEL  
STAVBY

E13 - termin

§77/2b z č. 361/2000 Sb.  
§25/1 z.č. 10/1997 Sb.

PROJEKT  
ÚSTŘEDNÍ KRAJ  
ÚZEMNÍ ODDĚL VNĚJŠÍ SLUŽBY  
DOPRAVNÍ INSPEKTORÁT LITOMĚŘICE

Odsouhlaseno dne: 25 -10- 2024

Č. j. KRPÚ-18621-1 /ČJ-20.....-040606

Platnost oznámení: do 24. 12. 2024

Podpis: *de rozhodnutí stál Rec*

Ing. Jiří KUBIČEK  
277 533

Alternativa DZ B28+E13(termin)





DOPRAVNÍ ZNAČENÍ A ZAŘÍZENÍ

**Dopravní značení Litoměřice s.r.o.**  
Mlékojedy 102, 412 01 Mlékojedy  
IČ: 06603076, DIČ: CZ06603076

Vypracoval: Tereza Řeřichová		Kontroloval: Bc. Tomáš Lipš		Vedoucí projektu: Bc. Tomáš Lipš		
KÚ : Roudnice nad Labem		Kraj: Ústecký		Datum:	10/2024	
Zhotovitel: Stavební společnost Guttenberg s.r.o., Na Pískách 596, 276 01 Mělník				Stupeň:		
Zakázka:  Roudnice nad Labem, Jungmanova 1027 - oprava domu				Číslo zakázky:	240598	Číslo kopie:
				Počet formátů A4:		
Obsah:  DOPRAVNÍ SITUACE				Číslo přílohy:	Měřítko:	
				2		