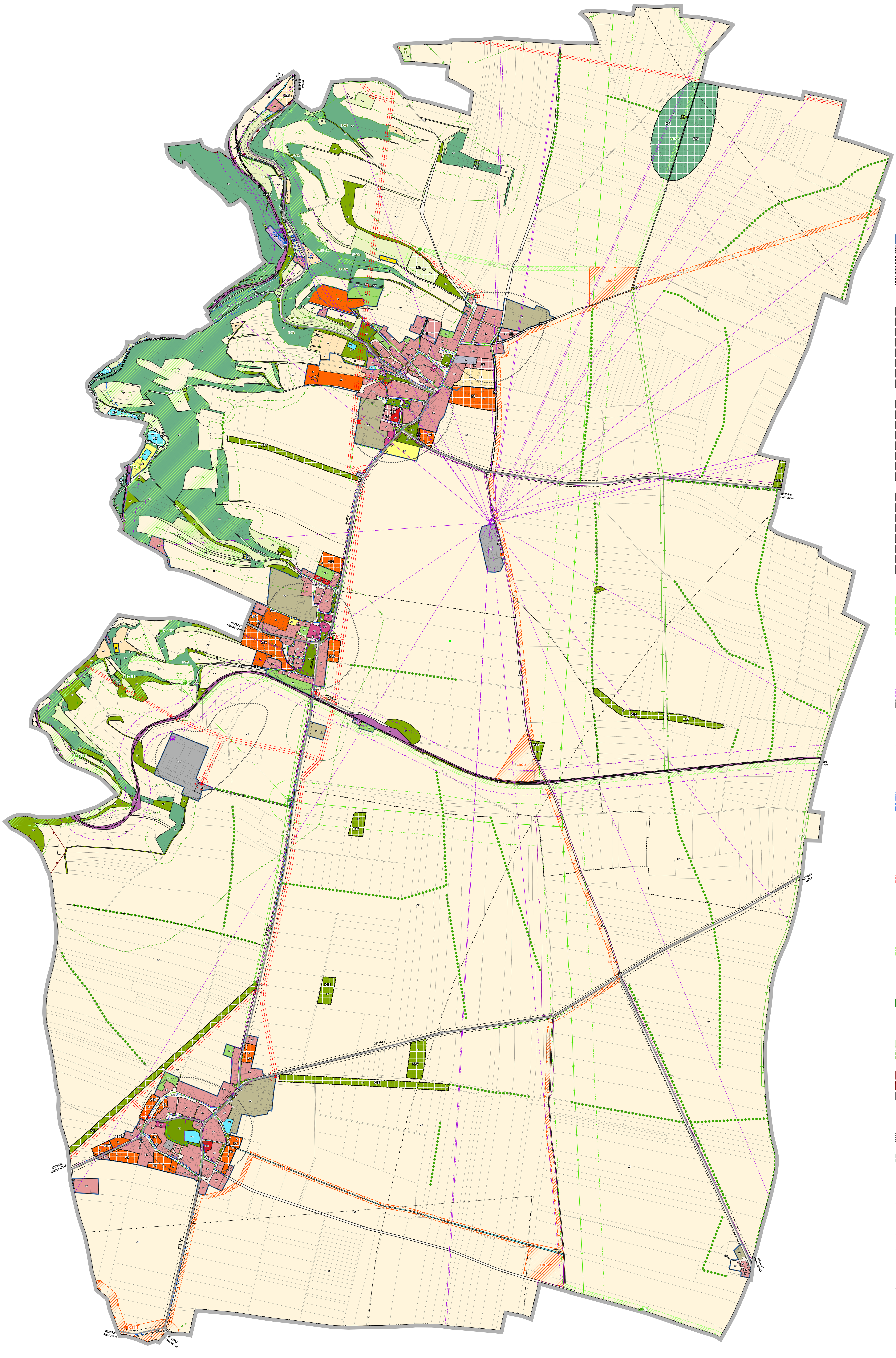

Hranice

- Hranice řešeného území
- Hranice zastavěného území k 16.11.2020
- Hranice katastrálních území
- Z Hranice zastavitelných ploch
- P Hranice ploch přestavby
- K Hranice ploch změn v krajině

stav návrh

Plochy s rozdílným způsobem využití (RZV)

- Hranice ploch s rozdílným způsobem využití (RZV)
- BI BI bydlení individuální
- BH bydlení hromadné
- RI rekreace individuální
- OV občanské vybavení veřejné
- OS občanské vybavení - sport
- OH občanské vybavení - hřbitovy
- OX občanské vybavení jiné
- PP vybraná veřejná prostranství s převahou zpevněných ploch
- PZ vybraná veřejná prostranství s převahou zeleně
- ZZ zeleň - zahrady a sady
- ZP ZP zeleň přírodního charakteru
- SV SV smíšené obytné venkovské
- DS1 doprava silniční (silnice)
- DS2 DS2 doprava silniční (místní a účelové komunikace)
- DD DD doprava drážní
- TW vodní hospodářství
- TE energetika
- VL výroba lehká
- VZ výroba zemědělská a lesnická
- HS smíšené výrobní - výroby a služeb
- WT WT vodní plochy a toky
- AP pole
- AL AL louky a pastviny
- AT AT trvalé kultury
- LE LE lesní

Územní systém ekologické stability

funkční k založení

- RBC Regionální biocentrum
- RBK RBK Regionální biokoridor
- LBC LBC Lokální biocentrum
- LBK LBK Lokální biokoridor

stav návrh

Dopravní infrastruktura

- SD_silnice23_L
- Ochranné pásmo silnice III. třídy
- Železnice (OP 60m)
- Ochranné pásmo železnice
- Ochranné pásmo letiště
- Zastávka autobusu
- Nádraží
- Hipostezka

Vodní hospodářství

- Vodovodní řad
- Vodojem
- Vodní zdroj
- Čerpací stanice
- Ochranné pásmo vodního zdroje
- CHOPAV
- Vodní toky
- Kanalizační stoka
- Čerpací stanice odpadních vod

Energetika a spoje

- Venkovní vedení elektrické energie do 35 kV
- Trafostanice
- Ochranné pásmo vedení elektrické energie
- Plynovod VTL s tlakem nad 40 barů
- Plynovod STL
- Regulační stanice VTL s tlakem nad 40 barů
- Kabel katodové ochrany (PKO kabel)
- Anodové uzemnění na plynovodu
- Stanice katodové ochrany
- Bezpečnostní pásmo plynovodu
- základnová stanice
- Spojový kabel
- Radioreléová trasa

Ochrana přírody a krajiny

- Evropsky významná lokalita (EVL)
- Interakční prvek (IP)
- Liniová zeleň
- Památný strom
- Hrtanice biochor
- Vzdálenost 50m od okraje lesa

Limity geologické

- Ložisko nerostných surovin
- Chráněné ložiskové území
- Dobývací prostor
- Sesuvné území (potencionální)

Limity kulturní a ostatní

- Nemovité kulturní památky
- Archeologická naleziště
- Staré ekologické zátěže (skládky)
- Ochranné pásmo hřbitova
- Drobné prvky lidové architektury
- k.ú. Charvatce u Martiněvsi a k.ú. Martiněves u Libochovic jsou zranitelnou oblastí

Záznam o účinnosti

Označení správního orgánu, který územní plán vydal: Zastupitelstvo obce Martiněves

Otisk úředního razítka:

Datum nabytí účinnosti:

Jméno a příjmení, funkce a podpis oprávněné úřední osoby pořizovatele:
Ing. Kamila Kloubská,
vedoucí oddělení úřadu územního plánování

Odpovědný projektant:
Ing. Petr Laube
Autorizovaný architekt pro obor územní plánování
ČKA 03 889
Vojtěšská 391, 277 11 Neratovice

Autorský kolektiv:

Pořizovatel:
Městský úřad Roudnice nad Labem,
stavební úřad,
úřad územního plánování

Objednatel:
Obec Martiněves
Pohořice 24
411 19 Martiněves

N

Název akce:

Změna č.1 územního plánu Martiněves

Formát: A0

Datum: 08 / 2021

Měřítko: 1 : 5 000

Číslo paré:

Etapa:

Název výkresu: Koordinační výkres

Číslo výkresu: 4