ÚZEMNÍ PLÁN BECHLÍN
ZMĚNA č. 3

2. HLAVNÍ VÝKRES 1 : 5000

Záznam o účinnosti:

a) označení orgánu, který Změnu č. 3 ÚP Bechlín vydal:
Zastupitelstvo obce Bechlín
b) datum nabytí účinnosti:
c) Jméno, příjmení, funkce a podpis oprávněné osoby pořizovatele:
ing. Kamila Kloubská
vedoucí úřadu územního plánování MěÚ Roudnice nad Labem

otisk úředního razítka:

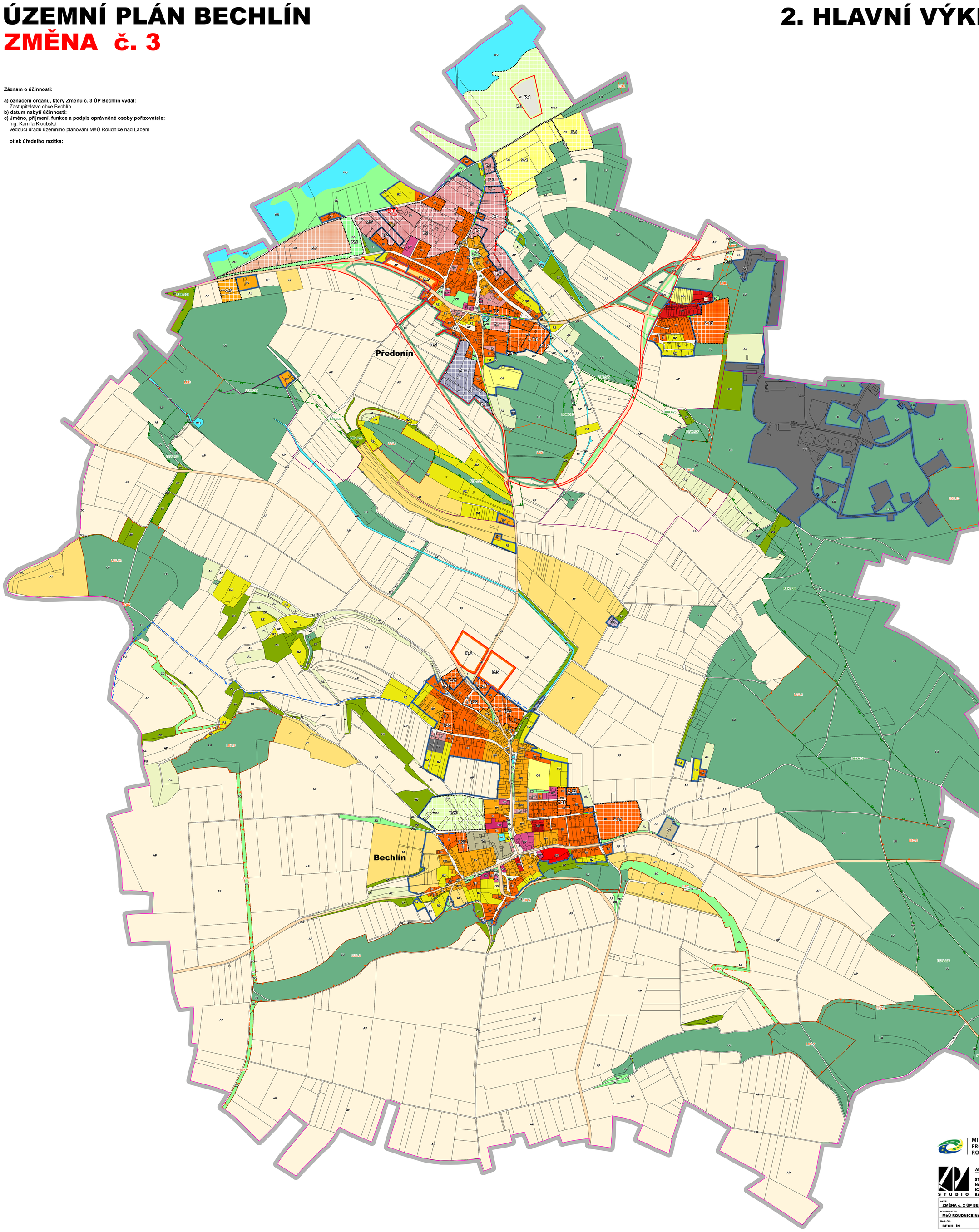

LEGENDA

	PLOCHY STABILIZOVANÉ	PLOCHY ZMĚN	ÚZEMNÍ REZERY
HRANICE ŘEŠENÉHO ÚZEMÍ			
HRANICE KATASTRÁLNÍCH ÚZEMÍ			
HRANICE ZASTAVĚNÉHO ÚZEMÍ K 31.5.2026			
ZASTAVITELNÁ PLOCHA		Z1	
TRANSFORMAČNÍ PLOCHA		T1	
PLOCHA ZMĚN V KRAJINĚ		K1	
BYDLENÍ VENKOVSKÉ	BV	BV	
BYDLENÍ INDIVIDUÁLNÍ	BI	BI	R.8
BYDLENÍ HROMADNÉ	BH	BH	
BYDLENÍ JINÉ		BX	
REKREACE V ZAHRÁDKÁŘSKÝCH OSADÁCH	RZ		
OBČANSKÉ VYBAVENÍ VEŘEJNÉ	OV		
OBČANSKÉ VYBAVENÍ KOMERČNÍ	OK		
OBČANSKÉ VYBAVENÍ SPORT	OS	OS	
OBČANSKÉ VYBAVENÍ HŘBITOVY	OH		
VEŘEJNÁ PROSTRANSTVÍ VŠEOBECNÁ	PU	PU	
ZELEŇ OCHRANNÁ A IZOLAČNÍ	ZO	ZO	R.9
ZELEŇ KRAJINNÁ	ZK		
SMÍŠENÉ OBYTNÉ VENKOVSKÉ	SV	SV	
DOPRAVA SILNIČNÍ	DS		R.2
TECHNICKÁ INFRASTRUKTURA VŠEOBECNÁ	TU	TU	
VÝROBA VŠEOBECNÁ	VŠ		
VÝROBA ZEMĚDĚLSKÁ A LESNICKÁ	VZ		
VÝROBA ENERGIE Z OBNOVITELNÝCH ZDROJŮ	VE		
SMÍŠENÉ VÝROBNÍ VŠEOBECNÉ		HU	
VODNÍ A VODOHOSPODÁŘSKÉ VŠEOBECNÉ	WU		
ORNÁ PŮDA	AP		
TRVALÉ TRAVNÍ POROSTY	AL		
TRVALÉ KULTURY	AT		
LESNÍ VŠEOBECNÉ	LU		R.3
SMÍŠENÉ KRAJINNÉ REKREACE NEPOBYTOVÁ		MU.r	R.1
TĚŽBA DOBYVÁNÍ A ÚPRAVA		GD	

ÚZEMNÍ SYSTÉM EKOLOGICKÉ STABILITY	STAV	NÁVRH
LOKÁLNÍ BIOCENTRUM		LBC
LOKÁLNÍ BIOKORIDOR		LBK
REGIONÁLNÍ BIOKORIDOR	RBK	
MÍSTNÍ VODOVOD		
PŘEČERPÁVACÍ STANICE ODPADNÍCH VOD		
PÁTEŘNÍ STOKA SPLAŠKOVÉ KANALIZACE MÍSTNÍHO VÝZNAMU		
PÁTEŘNÍ STOKA DEŠŤOVÉ KANALIZACE		
TRAFOSTANICE		
OCHRANNÉ PÁSMO ELEKTRICKÝCH STANIC		
VENKOVNÍ VEDENÍ ELEKTRICKÉ SÍTĚ VN 22 kV		22
KABELOVÉ VEDENÍ ELEKTRICKÉ SÍTĚ VN 22 kV		22
OCHRANNÉ PÁSMO VEDENÍ VN		
PLYNOVOD STL		

MINISTERSTVO PRO MÍSTNÍ ROZVOJ ČR

Změna č. 3 územního plánu Bechlín byla spolufinancována z prostředků státního rozpočtu ČR, z programu Ministerstva pro místní rozvoj ČR

ARCHITEKTURA URBANISMUS INTERIER DESIGN

STUDIO KAPA
NA PETYNCE 88, 169 00 PRAHA 6
IČO 16898401
BANKOVNÍ SPOJENÍ KB PRAHA

ING. ARCH. PETR VÁVRA
EMAIL: PETAVAVRA@VOLNY.CZ
TEL./FAX 224 322 053
Č.ÚČTU 681 943-011/0100

AKCE: ZMĚNA č. 2 ÚP BECHLÍN	VÝKRES: HLAVNÍ VÝKRES	VEDOUCÍ PROJEKTANT: ING. ARCH. PETR VÁVRA	ČÍSLO VÝKRESU: 2
POŘIZOVATEL: MěÚ ROUDNICE NAD LABEM		ZODPOVĚDNÝ PROJEKTANT: ING. ARCH. PETR VÁVRA	
MAP. OD.: BECHLÍN		MĚŘÍTKO: 1 : 5 000 / DATUM: KVĚTEN 2026	