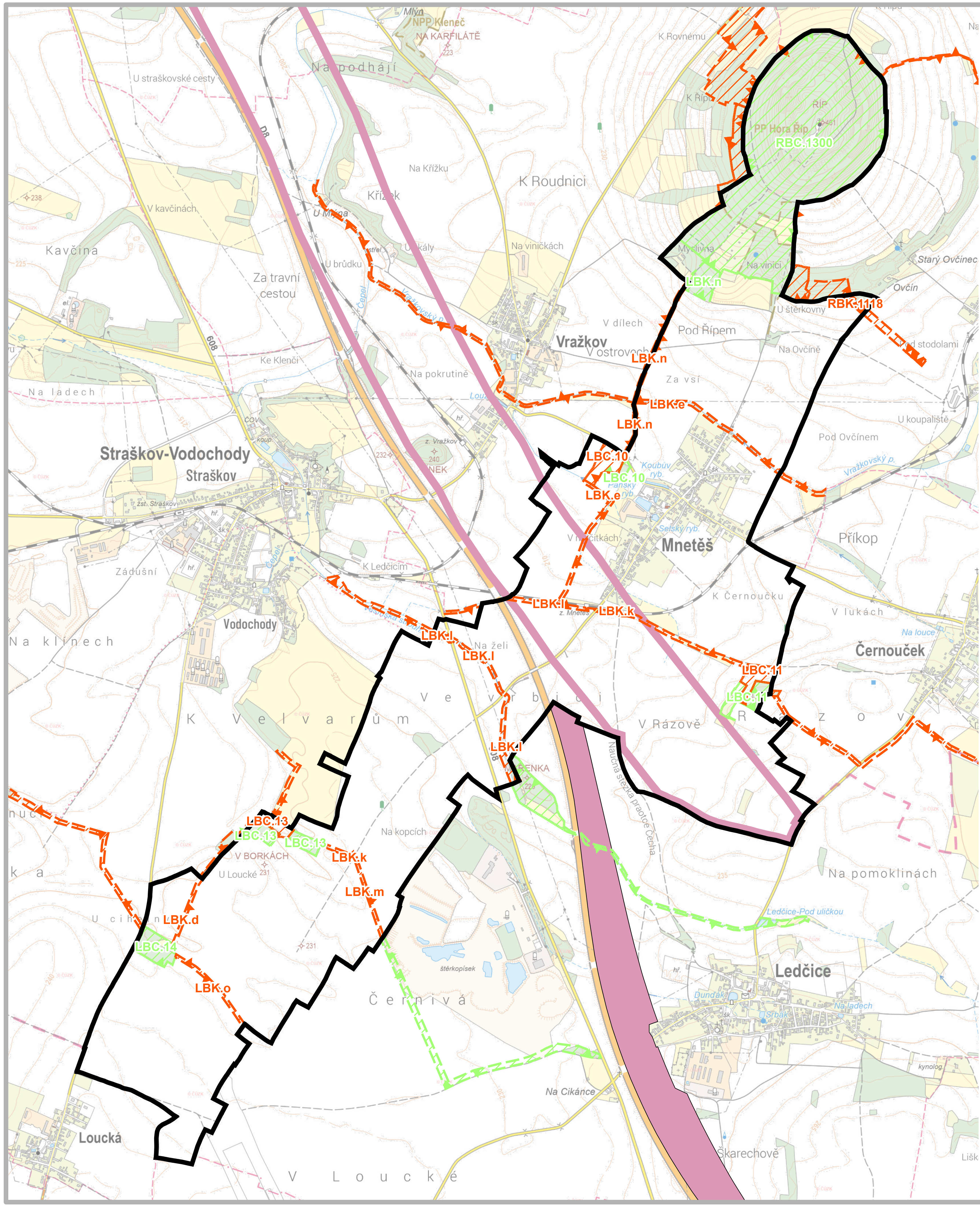

Řešené území

Koridor územní rezervy vysokorychlostní trati VRT-ZR1 (ZÚR ÚK)

Koridor vysokorychlostní tratě Praha – Lovosice, úsek Praha - hranice kraje (ZÚR SK)

Regionální biocentrum - stav

Regionální biokoridor - stav

Regionální biokoridor - návrh

Lokální biocentrum - stav

Lokální biocentrum - návrh

Lokální biokoridor - stav

Lokální biokoridor - návrh

MINISTERSTVO PRO MÍSTNÍ ROZVOJ ČR

Změna č.2 územního plánu Mnetěš byla spolufinancována z prostředků Ministerstva pro místní rozvoj ČR

Záznam o účinnosti

Označení správního orgánu, který změnu územního plánu vydal: Otisk úředního razítka:

Zastupitelstvo obce Mnetěš

Datum nabytí účinnosti změny územního plánu:

Jméno a příjmení, funkce a podpis oprávněné úřední osoby pořizovatele:

Ing. Kamila Kloubská,
vedoucí oddělení úřadu územního plánování

Odpovědný projektant:

Ing. Petr Laube
Autorizovaný architekt pro obor územní plánování
ČKA 03 889
Vojtěšská 391, 277 11 Neratovice

Autorský kolektiv:

Ing. Petr Laube

Pořizovatel:

Městský úřad Roudnice nad Labem,
úřad územního plánování,
Karlovo nám. 21, 413 01 Roudnice n/L

Objednatel:

Obec Mnetěš
Mnetěš 28
413 01 Roudnice nad Labem

N

Název akce:

Změna č.2 ÚZEMNÍHO PLÁNU MNETĚŠ

Formát: A3

Datum: 06 / 2024

Měřítko: 1 : 25 000

Etapa:

Číslo paré:

Název výkresu:

Výkres širších vztahů

Číslo výkresu: **6**