

Smlouva o pracovnělékařských službách (PLS)

uzavřená podle § 2636 zákona č. 89/2012 Sb., Občanský zákoník v platném znění
a dle zákona č. 372/2011 Sb., zákon o zdravotních službách v platném znění

I. Smluvní strany

1. Objednatel: **Město Roudnice nad Labem**

Adresa: Karlovo náměstí 21, 413 01 Roudnice nad Labem

IČO: 00264334

Zastoupený: Ing. Františkem Padělkem, starostou města

kontaktní osoba ve věcech této smlouvy: Roman Josef Příhoda,



dále jen „**Objednatel**“

2. Poskytovatel zdravotních služeb: **Praktik Lam s.r.o.**

Adresa: Alej 17. listopadu 1101, Roudnice nad Labem

IČO: 21259755

Bankovní spojení: č. Účtu: 267072118/0600

Zastoupený: MUDr. Dong Lam LE, jednatel

tel.: 

e-mail: 

dále jen „**Poskytovatel**“

II. Předmětem této Smlouvy je zajištění pro zaměstnance Objednatele pracovnělékařských služeb (dále jako: „**PLS**“) dle § 224 odst. 1 zákona č. 262/2006 Sb. zákoník práce a dle § 53 odst. 1 zákona č. 373/2011 Sb., o specifických zdravotních službách a vyhlášky č. 79/2013 Sb., o pracovnělékařských službách a druhích posudkové péče ve znění pozdějších předpisů v rozsahu stanoveném touto smlouvou. Předmětem této smlouvy je rovněž ujednání ohledně úhrady ceny Poskytovateli za jeho činnost dle této smlouvy.

III. Poskytovatel tímto prohlašuje, že splňuje podmínky pro poskytování PLS ve smyslu ustanovení § 53, odst. 1 zákona o specifických zdravotních službách.

IV. Touto smlouvou se Poskytovatel zavazuje ve své ordinaci v rámci svého předmětu činnosti vyšetřovat a posuzovat osoby, kterými jsou zaměstnanci nebo uchazeči o zaměstnání Objednatele a provádět další ve smlouvě specifikované součásti pracovnělékařských služeb.

Cena za jednu vstupní nebo mimořádnou prohlídku je stanovena na **600 Kč**.

Cena za jednu periodickou nebo výstupní prohlídku je stanovena na **600 Kč**.

V. Pokud Poskytovatel indikuje dle zdravotního stavu zaměstnanců a dle platné legislativy vyšetření i nad rámec standardního rozsahu prohlídky (např. audiometrie nebo psychiatrické vyšetření) je cena stanovena následovně: Cena EKG (pokud je to indikováno) je stanovena na **200 Kč**. Cena odběru krve (pokud je indikována) je **100 Kč + jednotlivé parametry dle ceníku laboratoře**. Cena za očkování je **250 Kč + cena vakcíny dle ceníku distributora**.

VI. Poskytovatel se zavazuje seznámit posuzovaného zaměstnance se závěry vyplývajícími ze zdravotní prohlídky a předat mu proti podpisu lékařský posudek o posouzení zdravotní způsobilosti k práci. Zaměstnanec posuzovaný potvrdí svým podpisem, že byl s posudkem seznámen a že významu posudku porozuměl. Není-li dohodnuto jinak, posudek PLS předá Poskytovatel Objednateli prostřednictvím zaměstnance (posuzovaného).

VII. Dohled nad pracovními podmínkami bude provádět Poskytovatel na vyžádání Objednatele. Cena za dohled je stanovena na 600 Kč za každých i započatých 30 minut výkonu činnosti a dále 200 Kč za každých i započatých 5 km dopravy. Pokud Objednatel o dohled nepožádá, dohled neproběhne a odpovídá za to Objednatel.

VIII. Školení první pomoci bude provádět Poskytovatel na vyžádání Objednatel. Cena za školení je stanovena na 100 Kč za každého zaměstnance, minimálně však 1000 Kč za školení. Pokud si Objednatel školení první pomoci nevyžádá, školení neproběhne a odpovídá za to Objednatel.

IX. Objednatel se zavazuje, že k prohlídkám a k posouzení zdravotní způsobilosti k práci bude vysílat zaměstnance nebo uchazeče o zaměstnání do ambulance na adrese Poskytovatele, kde budou tyto prohlídky provedeny, vybaveného řádně vyplněnou a podepsanou žádostí, splňující všechny náležitosti zákona č. 373/2011 Sb. a vyhl. č. 79/2013 Sb. Zejména vypsány všemi riziky jednotlivě (nejen celkové riziko).

X. K posouzení zdravotní způsobilosti budou zaměstnanci (nebo uchazeči o zaměstnání) odesíláni po předchozím telefonickém nebo jiném objednání. Maximální počet zaměstnanců odeslaných k prohlídkám je stanoven na 10-15 za kalendářní měsíc, pokud se Objednatel a Poskytovatel nedohodnou jinak.

XI. Pokud zaměstnanci používají zdravotní kompenzační pomůcku (např. brýle nebo naslouchadlo), tak Objednatel zajistí, že k se k prohlídce dostaví i s touto pomůckou. Součástí každé prohlídky je povinně i orientační vyšetření moči a proto zaměstnavatel obeznámí objednané se skutečností, že bez tohoto vyšetření nelze posudek uzavřít.

XII. Objednatel zajistí u svých zaměstnanců (nebo uchazečů o zaměstnání), které bude odesílat na prohlídky, že k vyšetření dodají od svého registrujícího praktického lékaře **výpis ze zdravotní dokumentace** (nelze posuzovat jenom na základě zapůjčené dokumentace). **Bez tohoto výpisu nelze prohlídku provést.**

XIII. Platba za pracovnělékařské služby dle odst. IV. (prohlídky) a V. (vyšetření nad rámec standardního rozsahu prohlídky) bude probíhat tak, že posuzovaný uhradí cenu Objednateli **v hotovosti** přímo v ambulanci lékaře po dokončení dané pracovnělékařské služby. Úhrada za dohled dle odst. VII. a školení dle odst. VIII. bude probíhat **bezhotovostně** na účet Poskytovatele na základě vystavené faktury vystavené Poskytovatelem a doručené Objednateli. Splatnost faktury bude činit minimálně 30 dnů od jejího doručení.

XIV. Smluvní strany se domluvily, že ceny v této smlouvě mohou být Poskytovatelem 1x ročně zvýšeny až do výšky maximálních regulovaných cen vypočítaných dle metodiky uvedené ve věstníku Ministerstva zdravotnictví, které jsou pro všechna zdravotnická zařízení závazná. Pokud se tak stane, Poskytovatel oznámí nové ceny Objednateli písemně s předstihem alespoň 1 kalendářní měsíc.

XV. Objednatel se zavazuje neprodleně předat Poskytovateli rozhodnutí Krajské hygienické stanice Ústeckého kraje ohledně vyhodnocení ohledně kategorizace a vyhodnocení nebo výsledky měření pracovních podmínek.

XVI. Smlouva je platná od data podpisu s tříměsíční výpovědní lhůtou, která začíná běžet první den následujícího měsíce od doručení písemné výpovědi druhé straně. Při závažném porušení této smlouvy (jako například nezaplacení faktury nebo nedodání kategorizace) je možné smlouvu vypovědět okamžitě. Pokud za 2 kalendářní roky nebude Poskytovatele požadována žádná služba PLS, pak smlouva automaticky pozbývá platnosti.

XVII. Poskytovatel prohlašuje, že je oprávněn a způsobilý poskytnout předmět plnění této Smlouvy.

XVIII. Smluvní strany se domluvily, že předmětem této smlouvy bude i posuzování dobrovolných hasičů, kteří jsou registrováni v ambulanci Poskytovatele, za podmínek stanovených výše.

XIX. Smluvní strany se domluvily, že tato smlouva ruší všechny předešlé smlouvy o PLS.

XX. Smluvní strany vzájemně prohlašují, že jejich způsobilost a volnost uzavřít tuto smlouvu, jakož i způsobilost ke každému souvisejícímu právnímu jednání, není nijak omezena ani vyloučena.

XXI. Objednatel prohlašuje, že mu byly srozumitelně vysvětleny všechny aspekty a podrobnosti poskytovaného plnění a že toto vysvětlení pochopil a je s ním srozuměn.

XXII. Poskytovatel bere na vědomí, že v souladu se zákonem č. 340/2015 Sb., o registru smluv v platném

znění je Objednatel (Město Roudnice nad Labem) povinen zveřejňovat veškeré smlouvy, jestliže výše hodnoty jejího předmětu je vyšší než 50.000,- Kč bez DPH, v registru smluv zřízeného dle tohoto zákona, což se týká i této smlouvy.

XXIII. Tato smlouva nabývá platnosti jejím podpisem oběma smluvními stranami a účinnosti dnem zveřejnění v registru smluv v souladu se zákonem č. 340/2015 Sb., o registru smluv, v platném znění.

XXIV. Poskytovatel prohlašuje, že je seznámen se skutečností, že objednatel (Město Roudnice nad Labem) jako orgán územní samosprávy je povinen poskytovat informace vztahující se k jeho působnosti podle zákona č. 106/1999 Sb., o svobodném přístupu k informacím, ve znění pozdějších předpisů. Poskytovatel prohlašuje, že v souladu se zněním zákona č. 106/1999 Sb., o svobodném přístupu k informacím, souhlasí s možným zpřístupněním či zveřejněním celé smlouvy v jejím plném znění.

XXV. Město Roudnice nad Labem ve smyslu ustanovení § 41 odst. 1 zákona č. 128/2000 Sb., o obcích, ve znění pozdějších předpisů, osvědčuje touto doložkou, že byly splněny veškeré podmínky pro platnost tohoto právního jednání stanovené tímto zákonem. Uzavření této smlouvy bylo schváleno usnesením Rady města Roudnice nad Labem č. 40/2025 ze dne 29.01.2025.

Dne 03.-02- 2025

Objednatel:



Město Roudnice nad Labem

Ing. František Padělek, starosta města

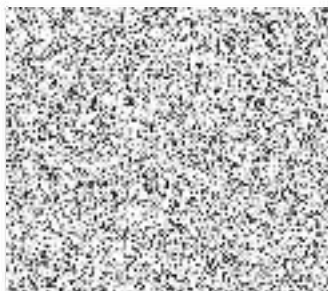

Dne 4.2.2025

Poskytovatel:

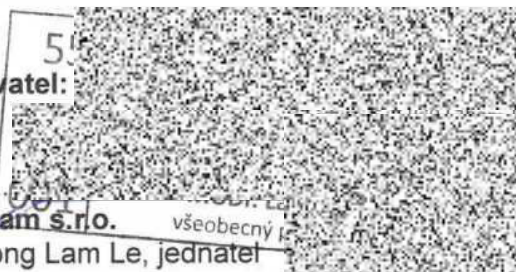

Praktik Lam s.r.o.

MUDr. Dong Lam Le, jednatel